

令和8年度 おおさき市民健診のお知らせ

も く じ

- 集団健診の受け方・・・・・・・・・・・・・・・・・・・・・・・・ 1
- 40歳～74歳のみなさまへ・・・・・・・・・・・・・・・・ 2
- 地域の会場で行う健診（集団健診）日程表
 - 松山・三本木・鹿島台地域・・・・・・・・・・・・・・・・ 3
 - 岩出山・鳴子温泉・田尻地域・・・・・・・・・・・・ 4
 - 古川地域・全地域対象・・・・・・・・・・・・・・ 5～6
- 健診の内容・注意事項・受診料について
 - ・ 地域の会場で行う検診
 - 結核・肺がん検診・・・・・・・・・・・・・・・・ 7
 - 胃がん検診・・・・・・・・・・・・・・・・ 7
 - 大腸がん検診・・・・・・・・・・・・・・・・ 8
 - 肝炎ウイルス検診・・・・・・・・・・・・ 8
 - 骨粗しょう症検診・・・・・・・・・・・・ 8
 - 前立腺がん検診・・・・・・・・・・・・ 8
 - ・ 地域の会場または医療機関で受ける健診
 - 特定健康診査・健康診査・・・・・・・・・・・・ 9
 - 歯周病チェック・尿ナトカリ比測定・・・・・・・・ 9
 - 特定健康診査・健康診査 実施医療機関・・・・ 10
- 精密検査までが健診です・・・・・・・・・・・・・・ 11

★受診前に必ずご一読ください。

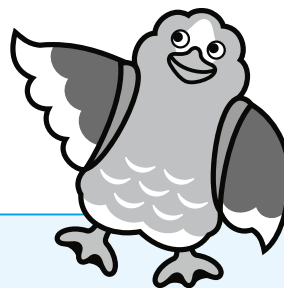

大崎市公式キャラクター
ピロ崎さん

民生部健康推進課 ☎23-2215
(大崎市古川七日町1番1号 本庁舎1階)

松山総合支所市民福祉課 ☎55-2114
三本木総合支所市民福祉課 ☎52-2114
鹿島台総合支所市民福祉課 ☎56-7114

岩出山総合支所市民福祉課 ☎72-1212
鳴子総合支所市民福祉課 ☎82-3131
田尻総合支所市民福祉課 ☎38-1155

健診を受けるみなさまへ（おねがい）

- 会場内や駐車場の混雑を軽減するために、行政区を割り当てています。できるだけ指定の日にお受けください。都合が悪い場合は、他の日程、会場でお受けいただけます（事前連絡不要）
- 健診当日、発熱やかぜの諸症状などの体調不良がある場合は、症状が改善してから健診をお受けください。

集団健診の受け方

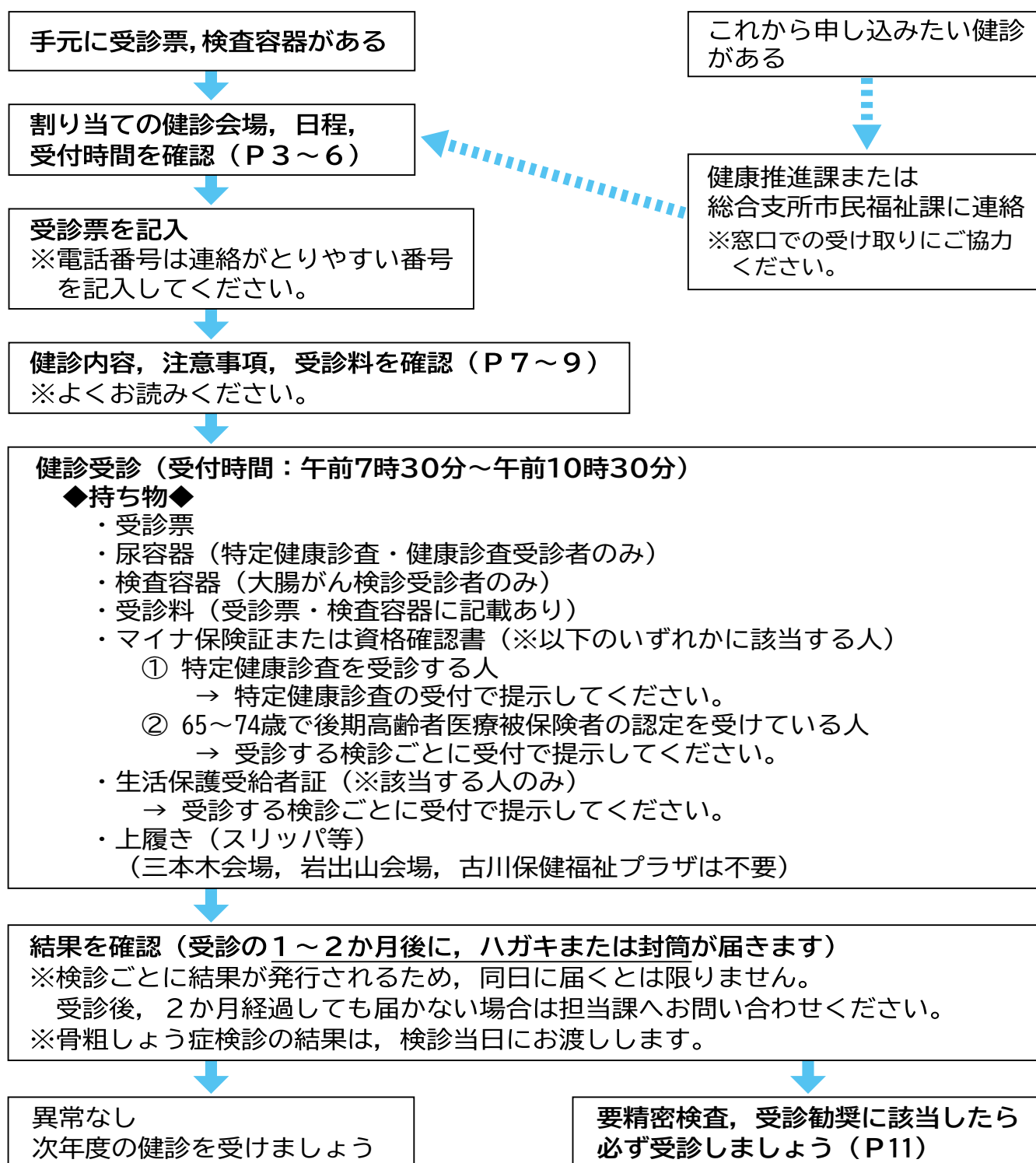

40～74歳のみなさまへ

特定健康診査・特定保健指導を受けましょう

10年後も、その先も…元気なからだを維持するために

特定健康診査・特定保健指導は、国民の健康のために厚生労働省の方針のもと実施しています。

特定健康診査

生活習慣病の予防、早期発見のために、対象者（40～74歳）の方に行う、メタボリックシンドロームに着目した健診です。

◆メタボリックシンドローム（メタボ）とは

内臓脂肪型肥満に加えて、①血圧が高い、②血糖が高い、③脂質異常、のいずれかが組み合わさることにより、動脈硬化が進行しやすく、心臓病や脳卒中、糖尿病などの病気を引き起こしやすい状態です。

特定保健指導

特定健康診査の結果から、生活習慣病の発症リスクが高く、生活習慣の改善による生活習慣病の予防効果が多く期待できる方に対し、専門スタッフが生活習慣を見直すサポートをします。

◆利用方法

対象となった場合、保険者から通知等がありますので、積極的に利用しましょう。

大崎市国民健康保険の方

◆集団健診または個別健診で受診

※お勤め先での健診や個人で人間ドックを受けた方は、健診結果の写し(全ページ)を健康推進課または総合支所市民福祉課へ提出してください。

特定健診の必須項目を満たしていれば特定健康診査を受診したことになります。

◆特定保健指導（無料）

- ①健診当日の面談
 - ②後日の面談
 - ③後日のICT面談（オンライン）
- いずれかを選択

※かかりつけ医がいる方も、年に1度は特定健康診査を受けましょう。
また、健診結果は必ずかかりつけ医へ見せましょう。

大崎市国保以外の医療保険加入の方

【被扶養者の場合】

一部の保険者は、市の集団健診会場で受けることができます。

◆持ち物

- ・特定健康診査受診券(セット券)
 - ・マイナ保険証
 - ・受診料(各保険者が定める料金)
- ※詳細は保険者にご確認ください。

※受診票、尿容器は、健診当日に会場にてお渡しします。事前に尿容器がほしい方は担当課窓口にてお受け取りください（郵送での対応はしておりません）。

【本人の場合】

市の特定健診は対象外です。

地域の会場で行う健診（集団健診）日程表

全日程受付時間：午前7時30分～午前10時30分

【実施する健診】

特定健康診査（歯周病チェック）・健康診査，結核・肺がん検診，胃がん検診，大腸がん検診，肝炎ウイルス検診，骨粗しょう症検診，前立腺がん検診

※大腸がん検診の検査容器は，健診実施日の受付時間内であればどこの地域でも提出できます。

松山地域

会場名	健診日程	行政区
松山保健福祉センター (さんさん館) (松山千石字広田11)	6月10日(水)	鍋田，金ヶ崎，金谷，長尾，松山新田，須摩屋，境，上志引，松山中谷地，下志引，花ヶ崎，下沢，太夫沢
	6月11日(木)	入町，松山横町，町
	6月12日(金)	茶釜台，竹の花，文化丁
	6月13日(土)	松山台町，新丁，上野，広岡，野田，山王，次橋，松山駅前，駅前二，駅前中

三本木地域

会場名	健診日程	行政区
三本木保健福祉センター (三本木字大豆坂24-3)	6月9日(火)	齊田，音無，坂本，蟻ヶ袋，混内山，三本木新町
	6月10日(水)	伊賀，三本木南町，仲町，三本木北町
	6月11日(木)	南谷地，桑折，秋田，上伊場野，蒜袋，多田川，高柳
	6月12日(金)	門梨，鉄炮町，川井，上沢，上沖，下沖，三本木中谷地，上宿，下宿，三本木南新町

鹿島台地域

会場名	健診日程	行政区
鎌田記念ホール (鹿島台木間塚字福芦335-1)	6月17日(水)	鈴掛，姥ヶ沢，出町
	6月18日(木)	本地，鎌巻，福芦住宅，福芦団地
	6月19日(金)	御屋敷，三ツ屋・上地，東平渡，大迫新田
	6月23日(火)	鹿島台大沢，上平渡，鹿島台長根，北平渡，鹿島台駅前，鹿島台山谷，砂子沢，広長
	6月24日(水)	杉ヶ崎，元鹿島台，里船越，淵花，深谷，小迫，鹿島台岩淵
	6月25日(木)	大迫，竹谷，上志田
	6月26日(金)	下志田，内ノ浦，山船越

岩出山地域

会場名	健診日程	行政区
岩出山文化会館 (スコーレハウス) (岩出山字船場21)	7月 1日(水)	小倉, 上馬館, 下馬館, 大坪, 小坪, 黄金田, 小松川, 一の坪
	7月 2日(木)	菅生, 鴟目, 上宮, 下宮, 宿, 天王寺, 大保, 上野目山谷, 要害
	7月 3日(金)	池月中央, 根岸, 沖, 東昌寺沢, 大学町, 川原町
	7月 4日(土)	通丁, 新橋
	7月 6日(月)	岩出山南町, 轟, 東川原町, 川北, 薬師, 馬主, 中里
	7月 7日(火)	岩出山北町, 浦北, 浦南
	7月 8日(水)	下野目八幡, 白鳥

鳴子温泉地域

会場名	健診日程	行政区
鬼首基幹集落センター (鳴子温泉鬼首字原43-1)	6月16日(火)	蟹沢, 小向, 川東, 原, 田野, 中川原, 軍沢, 寒湯, 岩入西, 岩入東
鳴子スポーツセンター (鳴子温泉字鷺ノ巣85-4)	6月17日(水)	中山西, 中山東, 湯元, 車湯, 鳴子岩淵
	6月18日(木)	上鳴子, 東鳴子, 石ノ梅, 上川原, 上原, 黒崎
	6月19日(金)	新屋敷, 川渡, 鍛冶谷沢, 南野際, 北野際, 小身川原
	6月20日(土)	中野, 沢, 向山, 上野々

田尻地域

会場名	健診日程	行政区
田尻総合体育館 (田尻沼部字早稲田42)	7月10日(金)	田町, 元町, 仲荒町, 横町河岸前, 田尻新町, 上南曲田, 新田ノ目
	7月11日(土)	北牧目, 通木, 大嶺, 大嶺三, 舞岳, 長沢
	7月13日(月)	田尻八幡, 南小松, 北小松, 沼木諏訪峠, 中目, 北長根, 北又
	7月14日(火)	木戸, 百塚上高野, 貝ノ堀, 宿・鹿飼, 田尻長根
	7月15日(水)	沼部峯崎, 若林, 葉山上北山, 桜田, 中沢目, 伸蒨
	7月16日(木)	富岡, 田尻谷地中, 北小塩, 中南小塩, 小沢
	7月17日(金)	百々荒柳, 田尻大沢, 北小牛田上, 北小牛田下, 下高野, 大杉

地域の会場で行う健診（集団健診）日程表

全日程受付時間：午前7時30分～午前10時30分

【実施する健診】

特定健康診査（歯周病チェック）・健康診査，結核・肺がん検診，胃がん検診，大腸がん検診，肝炎ウイルス検診，骨粗しょう症検診，前立腺がん検診

※大腸がん検診の検査容器は，健診実施日の受付時間内であればどこの地域でも提出できます。

※熱中症対策のため，健診会場が一部変更になっています。各公民館内の混雑緩和のため，結核・肺がん検診のみ受診される方は午前9時以降の来場にご協力ください。

会場名	健診日程	行政区
旧東大崎小学校体育館 (古川大崎字朝日32)	6月23日(火)	大崎北，大崎中，大崎南，三丁目，向三丁目，成田
	6月24日(水)	新田西，新田中，新田南，新田東，大西
宮沢地区公民館 (古川小林字新一本杉170)	6月25日(木)	小林下，小林上，宮沢南，宮沢中，宮沢北，
	6月26日(金)	桜ノ目上，桜ノ目下，桜ノ目北，川熊南，川熊北
古川保健福祉プラザ (古川三日町二丁目5-1)	6月29日(月)	三日町南，鶴ヶ埦東，鶴ヶ埦西，藁口沼，大幡南，大幡東
	6月30日(火)	稲葉東一，稲葉東二，北町中，十日町，七日町
	7月1日(水)	塚目北，李埦西一，李埦西二，東町，古川南新町
	7月2日(木)	稲葉西，千手寺町，古川台町，中里南第二，中里北，大幡西
	7月3日(金)	穂波，米倉北，稲葉東三，中里南第一
高倉地区公民館 (古川中沢字中沢屋敷242)	7月6日(月)	小泉，南町南，南町北，南町西
	7月7日(火)	矢目，北引田，南引田，堀込，猪狩，堤根，中沢，古川新田，柳原，北谷地
西古川地区公民館 (古川保柳字氏子202)	7月8日(水)	飯川上，飯川下，渋井，上中目，新堀，柏崎
	7月9日(木)	西古川駅前，耳取，氷室，斎下，保柳，荒田目
清滝地区公民館 上清水沢集会所 (古川清水沢字長泥30)	7月10日(金)	下清水沢，上清水沢，北宮沢裏，北宮沢表，雨生沢，元清滝
敷玉地区公民館 (古川石森字石神69)	7月28日(火)	下中目一，下中目二，師山，石森
	7月29日(水)	深沼，桑針，古川谷地中，境野宮，宮内，楡木
長岡地区公民館 (古川荒谷字新樋ノ口81)	7月30日(木)	沢田上，沢田下，小野第一，小野第二，小野第三，小野第四，小野第五
	7月31日(金)	長岡，荒谷第一，荒谷第二，荒谷第三，荒谷第四
富永地区公民館 (古川富長字五右工門6-2)	8月4日(火)	長岡針，湊尻，上埦，狐塚，下谷地，富長西，富長東
	8月5日(水)	休塚西，休塚東，馬放，馬櫛

会場名	健診日程	行政区
古川保健福祉プラザ (古川三日町二丁目5-1)	8月21日(金)	本鹿島, 諏訪中, 稲葉中, 荒川小金丁, 前田町
	8月22日(土)	宮袋, 江合寿町, 中里中, 浦町西, 浦町東
	8月24日(月)	福沼一, 福沼二, 福沼三
	8月25日(火)	竹ノ内, 北町北一, 北町北二, 江合本町
	8月26日(水)	福浦一, 福浦二, 中里南第三, 馬寄
	8月27日(木)	新稲葉, 稲葉北一, 米倉南, 若葉
	8月28日(金)	西荒井上, 西荒井北, 西荒井南, 大江向, 畑中北一, 畑中北二
	8月29日(土)	稲葉南, 上古川, 三日町北, ニノ構 稲葉北二*, 稲葉北三*, 穂波東*
	8月31日(月)	北町南, 西館東, 江合錦町, 米袋, 福浦三
	9月1日(火)	李埵東, 諏訪東, 諏訪西, 栄町
	9月2日(水)	畑中南, 塚目南, 西館中, 古川駅前
	9月3日(木)	城西, 神田, 駅南団地, 古川横町, 川端

※3月18日を基準日として受診票を印刷しているため、稲葉北三、穂波東の方の受診票には旧行政区（稲葉北二）で記載されております。
 なお4月1日以降に印刷した受診票は新たな行政区が記載されるため、印刷時期により行政区表記が異なることをご了承ください。

各地域の日程で受診できなかった方、次の日程で受診できます

【実施する健診】

特定健康診査(歯周病チェック)・健康診査, 結核・肺がん検診, 胃がん検診, 大腸がん検診, 肝炎ウイルス検診, 骨粗しょう症検診, 前立腺がん検診

会場名	健診日程	受付時間	行政区
古川保健福祉プラザ (古川三日町二丁目5-1)	9月4日(金)	午前7時30分 ~午前10時30分	松山, 三本木, 鹿島台, 古川地域の未受診者
	9月5日(土)		岩出山, 鳴子温泉, 田尻, 古川地域の未受診者

【実施する健診】

大腸がん検診

会場名	健診日程	受付時間	行政区
ザ・ビッグ鹿島台店 正面入り口 (鹿島台木間塚字小谷地295-1)	10月3日(土)	午前9時00分 ~午前12時00分	全地域の未受診者
スーパーセンターTRUST岩出山店 サービスカウンター隣 (岩出山上野目字澁池17-1)			
イオン古川店 東側上りエスカレーター下 (古川旭2-2-1)			
	10月4日(日)		

《健診の内容・注意事項・受診料について》

地域の会場で行う健診

(年齢基準日：令和9年3月31日)

※受診票にも注意事項が記載されていますので、よくお読みください。

結核・肺がん検診	内 容	対 象 者	受 診 料
	胸部エックス線検査	40歳～64歳	600円
		65歳以上	無 料
<p>※上記の年齢以外の方は1,320円で受診できます。受付で申し込みください。</p> <ul style="list-style-type: none"> ●肺の病気で既に治療中・経過観察中の人は、検診ではなくかかりつけ医で診察を受けてください。 ●以下の項目に該当する人は、検診を受けることができません。 <ul style="list-style-type: none"> ●インスリンポンプ・持続性グルコース測定器を使用している人 ●妊娠中、妊娠の可能性がある人 ●ボタンや金具のついた服や下着、ネックレス、磁気をついた物、湿布等は撮影前までに全部外してください。 ●身体に痛みのある方（特に首・肩・腕）は事前に技師にお申し出ください。 ●同日に胃がん検診も受診する場合は、必ず先に結核・肺がん検診を受診してください。 ●胃がん検診（バリウム検査）受診後は、3日あけてから結核・肺がん検診を受診してください。 ●かく痰検査は、50歳以上の人で、喫煙指数（1日の喫煙本数×喫煙年数）が600を超える人が対象です。 ●かく痰検査を希望される場合は1,000円の自己負担額がかかります。 ●かく痰検査のみの受診はできません。胸部エックス線検査の追加検査となります。 			

胃がん検診	内 容	対 象 者	受 診 料
	胃部エックス線検査 (バリウム検査)	40歳～69歳	1,900円
		70歳以上（65歳以上の後期高齢者医療被保険者を含む）	700円
<p>※上記の年齢以外の方は6,160円で受診できます。事前に申し込みください。</p> <ul style="list-style-type: none"> ●検診前夜は飲酒をしないで、夕食は午後8時頃までにすませてください。 ●検診当日の朝は何も食べないでください。また、タバコも吸わないでください。（ただし、検査の1時間前まではコップ1杯程度の水に限り飲んでかまいません。） ●検診当日の朝はできるだけ、排便をすませてください。 ●検査台の上で一人で体位変換ができない、あるいは、握り棒を持って体を支えることができないなど、体の状態により、転倒などの危険性を考慮し検査を中断したり、お断りすることがあります。 ●以下の項目に該当する人は、検査を受けることができません。 <ul style="list-style-type: none"> ●過去の検診で発疹等のアレルギー症状が出たことがある人 ●植込み型除細動器(ICD)を装着されている人 ●妊娠中、妊娠の可能性がある人（授乳中の人は可能です。） ●常時酸素吸入をしている人 ●肺の病気で、手術によりどちらかの肺がない人 ●腎不全にて現在透析中で水分の制限を受けている人 ●身長195cm以上または体重135kg以上の人（撮影装置の問題） ●以下の項目に該当する人はバリウム検査をお勧めしません。 <ul style="list-style-type: none"> ●腸閉塞や腸ねん転、大腸憩室炎と診断され、治療を受けたことのある人 ●過去の検診でバリウムを誤嚥した（気管に入った）ことがある人 ●日常的にむせやすい人 ●寝返りや立つ時に日常的に介助が必要な人 ●以下の項目に該当する人は主治医に相談のうえ、受診してください。 <ul style="list-style-type: none"> ●食道、胃の外科的手術もしくは内視鏡治療をして1年以内または食道や胃の疾患で経過観察中の人 ●大腸、小腸の外科的手術をして1年以内または内視鏡治療をして3ヵ月以内の人 ●肝臓、膵臓、胆のう、婦人科等の手術（腹腔鏡下手術も含む）をして6ヵ月以内の人 ●炎症性腸疾患（潰瘍性大腸炎、クローン病）で治療中の人 			

※生活保護を受けている人は、受給者証の提示により、対象年齢に該当する健診を無料で受けることができます。（前立腺がん検診を除く）

地域の会場で行う健診

(年齢基準日：令和9年3月31日)

大腸がん検診	内 容	対 象 者	受 診 料
	便 潜 血 検 査		40歳～69歳
		70歳以上 (65歳以上の後期高齢者医療被保険者を含む)	300円
※上記の年齢以外の方は1,760円で受診できます。事前に申し込みください。			
<ul style="list-style-type: none"> ●配付した検査容器の中に、詳しい説明書が入っています。よくお読みください。 ●採便日 提出日の前日と前々日の2日間採便します。(出にくい人は提出日の3日前から2回採便して提出も可能です。) ●採便後のスティックは自分の名前の書いてある袋に入れてください。(1人につき1袋です。) ●検査容器は、本人以外の人でも提出可能です。(割り当て行政区以外でも可) ●検査容器には使用期限がありますので、必ず今回送付した検査容器を使用してください。 ●胃がん検診(バリウム検査)受診後は、おおむね1週間が過ぎてから大腸がん検診を受診してください。 			

肝炎ウイルス検診	内 容	対 象 者	受 診 料	
	HBs・HCV検査 (血液検査)		①40歳以上で5歳刻みの年齢の人で上限は無し (例 40歳・45歳・50歳等)	無 料
			41歳～69歳で①以外の人	1,000円
		71歳以上で①以外の人 (66歳以上の後期高齢者医療被保険者を含む)	400円	
<ul style="list-style-type: none"> ●受診対象者は40歳以上で過去に肝炎ウイルス検査を受けたことのない人です。 ●受診を希望される人は地域の会場当日、申込みをしてください。 				

骨粗しょう症検診	内 容	対 象 者	受 診 料	
	骨 密 度 測 定 (かかとの骨の超音波検査)		40歳の女性	無 料
			45・50・55・60・65歳の女性	700円
		70歳の女性 (65歳の女性で後期高齢者医療被保険者を含む)	200円	
※上記の年齢以外の方は2,420円で受診できます。受付で申し込みください。				
<ul style="list-style-type: none"> ●素足での測定となりますので、ストッキングの着用はご遠慮ください。 ●結果は、当日の測定後にお渡しします。 				

前立腺がん検診	内 容	対 象 者	受 診 料
	P S A 検 査 (血液検査)	19歳以上の男性	1,980円
※申し込みしていない人でも当日受付で申し込みできます。			
<ul style="list-style-type: none"> ●検査に影響が出ますので、検査前日には次のことを行わないでください。 □飲酒 □射精 □自動車の長距離運転 □自転車・バイクでの走行 ●前立腺特異抗原(P S A)単独による検査のため、がんでない人も数値が上昇する場合があります。また数値が上昇しない一部の前立腺がんを発見できないこともあります。 			

地域の会場または医療機関で受ける健診

(年齢基準日：令和9年3月31日)

内 容	健診項目	対 象 者	受 診 料												
問診, 診察, 身体計測 (身長・体重・BMI・腹囲*) 血圧測定, 血液検査, 尿検査 ※腹囲測定は, 74歳以下の人に実施	特定健康診査	40歳～74歳の大崎市国民健康保険加入者	無 料												
	健康診査	75歳以上 (65歳以上の後期高齢者医療被保険者を含む)													
		19歳～39歳	2,000円												
●地域の会場で行う健診(集団健診)か, 医療機関で受ける健診かを選ぶことができます。 ●特定健康診査は, 受診時に大崎市国保に加入している人が対象者となりますので, 必ず資格確認書, マイナ保険証を持参してください。保険異動で大崎市国保以外の保険に加入すると, 市で発行した受診票は使用できませんので, 異動先の保険者に受診方法等を確認してください。 ●受診票と一緒に配布した容器に健診当日の朝一番の尿を採り, 持参してください。 ●貧血検査, 心電図検査, 眼底検査は当日の検査結果などにより医師が必要と判断した人が受ける検査です。該当する人は下記料金で受けることができます。	<table border="1"> <thead> <tr> <th>年 齢</th> <th>貧血診査</th> <th>心電図検査</th> <th>眼底検査</th> </tr> </thead> <tbody> <tr> <td>19～39歳</td> <td>100円</td> <td>400円</td> <td>200円</td> </tr> <tr> <td>75歳以上の人, 40～74歳の大崎市 国民健康保険加入者</td> <td>無 料</td> <td>無 料</td> <td>無 料</td> </tr> </tbody> </table>			年 齢	貧血診査	心電図検査	眼底検査	19～39歳	100円	400円	200円	75歳以上の人, 40～74歳の大崎市 国民健康保険加入者	無 料	無 料	無 料
	年 齢	貧血診査	心電図検査	眼底検査											
19～39歳	100円	400円	200円												
75歳以上の人, 40～74歳の大崎市 国民健康保険加入者	無 料	無 料	無 料												
●オプション 地域の会場で特定健康診査・健康診査を受診する人で, 検診受診日と同日に限り, 貧血検査, 心電図検査, 眼底検査を下記料金で受けることができます。当日受付で申し込んでください。	<table border="1"> <thead> <tr> <th>検査料金</th> <th>貧血診査</th> <th>心電図検査</th> <th>眼底検査</th> </tr> </thead> <tbody> <tr> <td></td> <td>500円</td> <td>1,500円</td> <td>1,500円</td> </tr> </tbody> </table>			検査料金	貧血診査	心電図検査	眼底検査		500円	1,500円	1,500円				
	検査料金	貧血診査	心電図検査	眼底検査											
	500円	1,500円	1,500円												
●健診結果について ●地域の会場で受診：個人宛に約1～2か月後に通知します。 ●医療機関で受診：後日, 受診した医療機関でお渡しします。 前年度と異なる方法(地域の会場で行う健診と医療機関での健診)で受けた場合, 結果票に前年度の結果は記載されませんので, あらかじめご了承ください。 ●被用者保険(協会けんぽ, 健保組合, 共済組合)の被扶養者及び国保組合の被保険者の人は, P3をよくお読みください。															

特定健康診査・健康診査

※生活保護を受けている人は, 受給者証の提示により, 対象年齢に該当する健診を無料で受けることができます。

歯周病チェックについて

【対象者】 40歳～74歳の大崎市国保加入者
 問診票を使用して, 歯科衛生士がお口の健康状態をチェックします。
 問診票はご記入の上, 当日ご持参ください。(※地域の会場でのみ実施)

尿ナトリウム比測定について

大崎市と東北大学の共同事業で, 健診で提出いただいた尿を使って測定します。対象者は, ①大崎市国保加入者, ②後期高齢者医療制度加入者, ③19歳～39歳の人で健康診査を受診する人です。測定したくない方は, 尿を提出する際にお申し出ください。測定を断っても健診は通常どおり受けられ, 不利益は一切ありません。

※尿ナトリウム比とは?

尿に含まれるナトリウムとカリウムの比率を表すものです。塩分摂取と野菜摂取のバランスを表す指標の1つとして使われるもので, 普段の食事で摂取しているナトリウムの量が適量なのか参考になるものです。尿ナトリウム比の情報と健診などの情報は, 個人情報がない状態で東北大学に送られ, 東北大学が保管・分析いたします。分析した結果は, 大崎市の健康施策と市民の皆様の健康増進, そして学術の発展のために使用させていただきます。

特定健康診査・健康診査 実施医療機関(8月～11月)

健診結果は受診した医療機関にてお受け取りください。

地域名	医療機関名	住 所	電話番号 (0229)	備 考
古川地域	伊藤内科小児科医院	大崎市古川小泉字泉40	23-8866	指定日無
	尾花内科クリニック	大崎市古川中島町2-39	21-0087	電話予約制 指定日制 (月・水・金の午前)
	片倉病院	大崎市古川浦町1-37	22-0016	電話予約制 指定日制 (月・火・木・金)
	鎌田内科クリニック	大崎市古川諏訪二丁目2-28	24-1700	電話予約制
	寛内科胃腸科クリニック	大崎市古川駅前大通一丁目1-10	24-8822	電話予約制
	佐々木医院	大崎市古川諏訪一丁目3-37	22-2290	電話予約制
	さとう内科循環器科医院	大崎市古川中里三丁目11-59	23-0006	指定日無
	佐藤病院	大崎市古川中里一丁目3-18	22-0207	電話予約制
	高橋医院	大崎市古川中里二丁目2-25	22-0791	電話予約制
	千葉医院	大崎市古川駅前大通六丁目2-44	22-3228	電話予約制
	富樫クリニック	大崎市古川大宮八丁目9-15	23-4456	電話予約制
	長井内科医院	大崎市古川三日町一丁目3-25	91-1020	電話予約制
	古川きたまち内科クリニック	大崎市古川北町一丁目1-3	25-5151	電話予約制
	ふかさわクリニック	大崎市古川川端6-10	87-8708	指定日無
	まつうら内科小児科クリニック	大崎市古川大宮一丁目1-79	23-5677	電話予約制
松山地域	わたなべ産婦人科 内科・小児科	大崎市松山千石字松山440	55-3535	電話予約制
三本木地	岩渕胃腸科内科クリニック	大崎市三本木字南町40-2	52-6211	電話予約制
	近江医院	大崎市三本木字しらとり17-3	52-3057	指定日無 (要事前確認)
鹿島台地	大崎市民病院鹿島台分院	大崎市鹿島台平渡字東要害20	56-2611	電話予約制 (受付時間: 9時～正午・ 13時～16時)
	佐久間内科医院	大崎市鹿島台平渡字新屋敷下87-1	56-3700	電話予約制
岩出山地	大崎市民病院岩出山分院	大崎市岩出山字下川原町84-29	72-1355	電話予約制 指定日制 (水曜の13時～14時)
	高橋医院	大崎市岩出山字上川原町24-3	72-1005	電話予約制
鳴子温泉地	大崎市民病院鳴子温泉分院	大崎市鳴子温泉字末沢1	82-2311	電話予約制 指定日制 (月曜日～金曜日)
田尻地域	天野内科クリニック	大崎市田尻北牧目字新堀46-8	39-1233	電話予約制
	大崎市民病院田尻診療所	大崎市田尻通木字中崎東10-1	38-1152	電話予約制

※結核・肺がん検診, 胃がん検診, 大腸がん検診, 肝炎ウイルス検診, 骨粗しょう症検診, 前立腺がん検診は地域の会場でのみ受けられます。

精密検査までが健診です

～精密検査はあなたを守るステップ～

早期発見を
ムダにしないで!

がん検診で要精密検査に… 自覚症状はないから受けなくていい?

自覚症状がなくても受けましょう。

がん検診で発見されたがんは、自覚症状等で発見されたがんより、早期の段階で発見されています。一般的に、早期発見・早期治療されたがんは、治癒する可能性が高いです。

また、精密検査では、がん以外の病気が見つかることもあります。

がんの発見経緯と進展度(大崎市のがん罹患 令和3(2021)年集計)

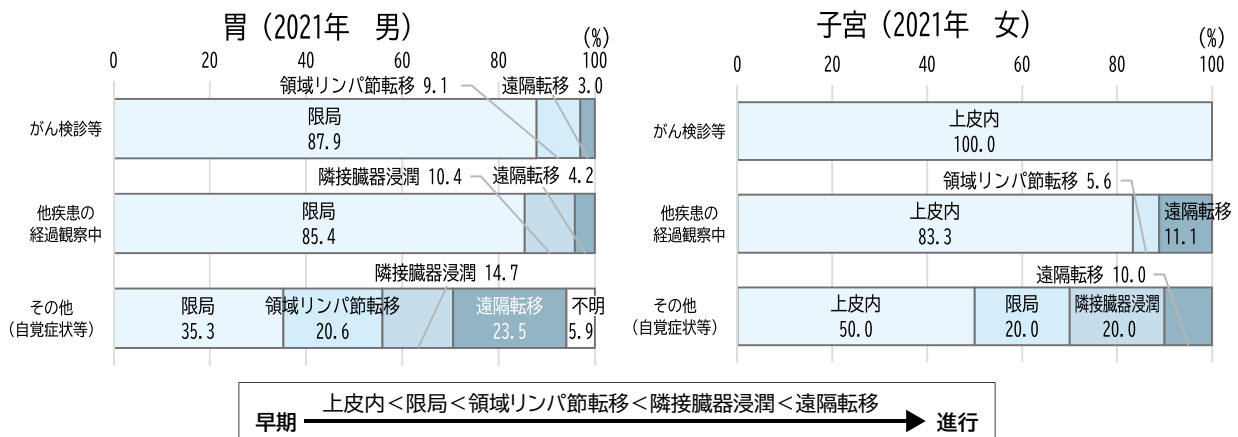

特定健診・健康診査で受診勧奨値(D判定)が… 自覚症状はないから受診しなくていい?

生活習慣病の多くは、自覚症状がありません。気づかないうちに動脈硬化が進み、重篤な病気を引き起こします。

早めに受診し、病気や重症化を予防しましょう。

早期発見・早期治療のメリット

あなたの体・時間・お金の負担が少なくすみませす