

地域計画

|                   |  |
|-------------------|--|
| 策定年月日             | 令和7年3月31日  |
| 更新年月日             | 令和8年5月25日<br>(第8回)   |
| 目標年度              | 令和12年度   |
| 市町村名<br>(市町村コード)  | 大崎市<br>(04215)   |
| 地域名<br>(地域内農業集落名) | 岩出山地域<br>(上区上組、道場分境、丸山南山、小泉川原、高畑、桶渡泉沢、山崎、二軒茶屋、唐竹桂沢、中里、新田二又、川北第一、川北第二、東昌寺沢、大学町、蛭沢、二ノ構、川原町、六十人町、横町、荒町、柳町、南町、寿丁、共栄、町浦、通丁1、通丁2、轟、千歳、菅生、青葉、天王寺、上宮、鴟目、下宮、沖、根岸、上一の坪、下一の坪、要害、大保、山谷、宿、松程、葛岡一部、葛岡二部、磯田、小倉、八幡、汀、上馬館、下馬館、北沢、堂の沢、大坪二部、小坪一部、黄金田) |

注:「地域名」欄には、協議の場が設けられた区域を記載し、農林業センサスの農業集落名を記載してください。

1 地域における農業の将来の在り方

(1) 地域計画の区域の状況

|                                      |          |
|--------------------------------------|----------|
| 区域内の農用地等面積(農業上の利用が行われる農用地等の区域)       | 2,988 ha |
| ① 農業振興地域のうち農用地区域内の農地面積               | 2,627 ha |
| ② 田の面積                               | 2,376 ha |
| ③ 畑の面積(果樹、茶等を含む)                     | 612 ha   |
| ④ 区域内において、規模縮小などの意向のある農地面積の合計        | 209 ha   |
| ⑤ 区域内において、今後農業を担う者が引き受ける意向のある農地面積の合計 | 205 ha   |
| (参考)区域内における70才以上の農業者の農地面積の合計         | 1,492 ha |
| うち後継者不在の農業者の農地面積の合計                  | 1,155 ha |
| (備考)                                 |          |

- 注1:①については、農業振興地域担当部局と調整の上、記載してください。  
 2:②及び③については、農業委員会の農地台帳の面積(現況地目)に基づき記載してください。  
 3:④については、規模縮小又は離農の意向のある農地面積を記載してください。  
 4:⑤については、区域内に特定することができない場合には、引き受ける意向のあるすべての農地面積を記載の上、備考欄にその旨記載してください。  
 5:(参考)の区域内における70才以上の農業者の農地面積等については、できる限り記載するように努めてください。  
 6:「区域内の農用地等面積」に遊休農地が含まれている場合には、備考欄にその面積を記載してください。

(2) 地域農業の現状及び課題

当地域の農業は、稲作プラス畜産、野菜、花き、農産加工等との複合経営による個別経営体の形成と、稲作プラス農外収入による兼業農家との二極化が進んでいる。複合部門の主流は畜産であるが、良質な肉牛の生産を目指すことが求められており、地域の山林原野の地形を生かし、若い後継者を中心に系統繁殖等主産地形成に向けた取り組みが行われている。

農業就業人口は減少しているが、農業の担い手、後継者への農地集積は増えつつあり、農家一戸あたりの経営耕作面積は年々規模拡大傾向にある。いずれの農業経営においても農作業の機械化が進展し、しかも年々大型化が進む中で、生産費に占める機械導入費や減価償却費の比重が高まり、経営を圧迫する要因となっている。従事者の高齢化等による労働力不足や非農家が相続により農地を取得するなどを要因とする耕作放棄地も増えている状況にあるが、法人を設立し課題解消に努める集落もでてきている。

担い手のコスト削減等のため、分散した農地利用から集積化を図る取り組み、営農組織化に向けた経営に関する研修会等の情報提供をJAと連携しながら支援し、受託可能な意欲のある農業者(法人を含む)の育成が必要である。

(3) 地域における農業の将来の在り方(作物の生産や栽培方法については、必須記載事項)

鳴子、岩出山地域水田農業ビジョンと連携のうえ、水稻と転作(飼料作物、大豆)、園芸作物については土地利用型の農業経営を、畜産、酪農については、生産性の高い畜産経営を推進し、営農体制の強化を図り農業所得の増加と安定した農業経営の確立を目指す。

農業所得の向上を図るため、農産加工等(大豆)の取り組みを支援し、6次産業化による地域農業の振興を図る。高齢化や後継者不足が進む岩出山地域の農業を守り続けるには、受託可能な意欲のある農業者(法人を含む)を育成することが課題である。

JAが進める営農ビジョンによる地域農業の振興を進め、地域ぐるみで新規就農者の確保に努める。

2 農業の将来の在り方に向けた農用地の効率的かつ総合的な利用に関する目標

|   |       |   |             |
|---|-------|---|-------------|
| (1)農用地の効率的かつ総合的な利用に関する方針                                      |       |   |             |
| 担い手への農地の集積、集約化を基本とし、担い手の農作業に支障がないよう他の農業者との調整を図りながら農地利用を進めていく。 |       |   |             |
| (2)担い手(効率的かつ安定的な経営を営む者)に対する農用地の集積に関する目標                       |       |   |             |
| 現状の集積率  | 30.57 | % | 将来の目標とする集積率 |
|   |       |   | 60 %        |
| (3)農用地の集団化(集約化)に関する目標   |       |   |             |
| 担い手が利用する農地の団地化面積の拡大を進める。(令和12年度)                              |       |   |             |

3 農業者及び区域内の関係者が2の目標を達成するためとるべき必要な措置

|   |
|---|
| (1)農用地の集積、集団化の取組  |
| 担い手・新規就農者への農地集積や、集落営農組織化に向けた経営に関する研修会等の情報提供をJAと連携しながら積極的に支援していく。  |
| (2)農地中間管理機構の活用方法  |
| 農地中間管理機構の活用方針は、担い手への農地集積について原則として農地中間管理機構を活用するものとし、担い手や貸付希望者の意向を踏まえ、担い手以外の農業者も含めた調整を行いながら、段階的に集約化する。  |
| (3)基盤整備事業への取組   |
| 江合川沿いの平坦地域である下野目東部地区は、主要な農業生産地域であり、大区画農地整備事業が実施されており、今後も安定的な農業経営体等による効率的な農業の実践を進め、優良農地として利用する。<br>また、小山田川水系小松川、吉野川及び小河川に沿った平坦部分に農地を形成する典型的な農山村地域の下真山地区は、水稲と畜産の複合経営が盛んな地域で、令和6年度より農地整備事業等を実施し、生産性の高い優良農地として整備する。 |
| (4)多様な経営体の確保・育成の取組  |
| 多様な経営体の確保、育成の取組方針は、認定農業者や認定新規就農者はもとより、他産業からの転職や法人として起業し、規模拡大を目指す等の様々な経営体を確保、育成するため、JAや県、農業委員会等関係機関と連携して支援を行う。   |
| (5)農業協同組合等の農業支援サービス事業者等への農作業委託の取組   |
| 農業協同組合等の農業支援サービス事業者等への農作業委託の活用方針については、水稲採種組合等において、農業用ドローン(小型無人飛行機)所有事業者による農薬の空中散布を推進する。<br>また、農作業により発生する農業用廃プラスチックについては、鳴子、岩出山地域農業廃プラスチック適正処理推進協議会で回収し、不法投棄から環境を守り、産地のイメージアップを図るとともに再資源化や環境保全を推進する。             |

以下任意記載事項(地域の実情に応じて、必要な事項を選択し、取組内容を記載してください)

|   |   |   |  |                               |
|---|---|---|--|-------------------------------|
| <input checked="" type="checkbox"/> ①鳥獣被害防止対策 | <input checked="" type="checkbox"/> ②有機・減農薬・減肥料 | <input checked="" type="checkbox"/> ③スマート農業 | <input type="checkbox"/> ④畑地化・輸出等          | <input type="checkbox"/> ⑤果樹等 |
| <input type="checkbox"/> ⑥燃料・資源作物等            | <input checked="" type="checkbox"/> ⑦保全・管理等     | <input type="checkbox"/> ⑧農業用施設             | <input checked="" type="checkbox"/> ⑨耕畜連携等 | <input type="checkbox"/> ⑩その他 |

【選択した上記の取組内容】

- ①近年、イノシシによる農地等の掘り起こし被害が多発傾向にあることから、各種支援事業等を活用し、物理柵や電気柵による被害防止対策を講じる。
- ②環境との共存を目指す環境共存型栽培を基本とし、慣行栽培から減農薬・減化学肥料栽培への作付けシフト及びJAS有機への誘導を推進する。
- ③ドローンによる農薬散布、自動操舵システムによる省力化等、スマート農業に取り組んでいく。
- ⑦多面的機能支払交付金事業及び中山間地域等直接支払交付金事業による、農地の保全・管理等については継続して取り組んでいく。
- ⑨耕畜連携等については、岩出山地域で生産された飼料作物を地域内の畜産農家に供給し、畜産農家から出た堆肥は地域内生産者に供給する循環の仕組みを推進する。



4 地域内の農業を担う者一覧(目標地図に位置付ける者)

| 属性 | 農業を担う者<br>(氏名・名称) | 現状    |       |        |  | 10年後<br>(目標年度:令和12年度) |      |        |    |          |    |    |  |
|----|-------------------|-------|-------|--------|--|-----------------------|------|--------|----|----------|----|----|--|
|    |                   | 経営作目等 | 経営面積  | 作業受託面積 |  | 経営作目等                 | 経営面積 | 作業受託面積 |    | 目標地図上の表示 | 備考 |    |  |
| 1  | 認農                | 全般    | 74.59 | ha     |  | ha                    | 全般   | 74.59  | ha |          | ha | 1  |  |
| 2  | 認農                | 全般    | 34.62 | ha     |  | ha                    | 全般   | 34.62  | ha |          | ha | 2  |  |
| 3  | 認農                | 全般    | 31.00 | ha     |  | ha                    | 全般   | 31.00  | ha |          | ha | 3  |  |
| 4  | 認農                | 全般    | 28.55 | ha     |  | ha                    | 全般   | 28.55  | ha |          | ha | 4  |  |
| 5  | 認農                | 全般    | 28.06 | ha     |  | ha                    | 全般   | 28.06  | ha |          | ha | 5  |  |
| 6  | 認農                | 全般    | 26.71 | ha     |  | ha                    | 全般   | 26.71  | ha |          | ha | 6  |  |
| 7  | 利用者               | 全般    | 20.85 | ha     |  | ha                    | 全般   | 20.85  | ha |          | ha | 7  |  |
| 8  | 認農                | 全般    | 17.33 | ha     |  | ha                    | 全般   | 17.33  | ha |          | ha | 8  |  |
| 9  | 認農                | 全般    | 16.64 | ha     |  | ha                    | 全般   | 16.64  | ha |          | ha | 9  |  |
| 10 | 認農                | 全般    | 16.25 | ha     |  | ha                    | 全般   | 16.25  | ha |          | ha | 10 |  |
| 11 | 認農                | 全般    | 14.13 | ha     |  | ha                    | 全般   | 14.13  | ha |          | ha |    |  |
| 12 | 利用者               | 全般    | 14.03 | ha     |  | ha                    | 全般   | 14.03  | ha |          | ha |    |  |
| 13 | 認農                | 全般    | 13.63 | ha     |  | ha                    | 全般   | 13.63  | ha |          | ha |    |  |
| 14 | 認農                | 全般    | 13.31 | ha     |  | ha                    | 全般   | 13.31  | ha |          | ha |    |  |
| 15 | 認農                | 全般    | 13.23 | ha     |  | ha                    | 全般   | 13.23  | ha |          | ha |    |  |
| 16 | 認農                | 全般    | 12.49 | ha     |  | ha                    | 全般   | 12.49  | ha |          | ha |    |  |
| 17 | 利用者               | 全般    | 11.96 | ha     |  | ha                    | 全般   | 11.96  | ha |          | ha |    |  |
| 18 | 認農                | 全般    | 11.63 | ha     |  | ha                    | 全般   | 11.63  | ha |          | ha |    |  |
| 19 | 利用者               | 全般    | 11.58 | ha     |  | ha                    | 全般   | 11.58  | ha |          | ha |    |  |
| 20 | 認農                | 全般    | 11.17 | ha     |  | ha                    | 全般   | 11.17  | ha |          | ha |    |  |
| 21 | 利用者               | 全般    | 10.97 | ha     |  | ha                    | 全般   | 10.97  | ha |          | ha |    |  |
| 22 | 認農                | 全般    | 10.81 | ha     |  | ha                    | 全般   | 10.81  | ha |          | ha |    |  |
| 23 | 認農                | 全般    | 10.58 | ha     |  | ha                    | 全般   | 10.58  | ha |          | ha |    |  |
| 24 | 利用者               | 全般    | 10.49 | ha     |  | ha                    | 全般   | 10.49  | ha |          | ha |    |  |
| 25 | 利用者               | 全般    | 10.47 | ha     |  | ha                    | 全般   | 10.47  | ha |          | ha |    |  |
| 26 | 認農                | 全般    | 10.38 | ha     |  | ha                    | 全般   | 10.38  | ha |          | ha |    |  |
| 27 | 認農                | 全般    | 10.34 | ha     |  | ha                    | 全般   | 10.34  | ha |          | ha |    |  |
| 28 | 認農                | 全般    | 10.21 | ha     |  | ha                    | 全般   | 10.21  | ha |          | ha |    |  |
| 29 | 認農                | 全般    | 10.21 | ha     |  | ha                    | 全般   | 10.21  | ha |          | ha |    |  |
| 30 | 認農                | 全般    | 10.13 | ha     |  | ha                    | 全般   | 10.13  | ha |          | ha |    |  |
| 31 | 利用者               | 全般    | 9.92  | ha     |  | ha                    | 全般   | 9.92   | ha |          | ha |    |  |
| 32 | 利用者               | 全般    | 9.79  | ha     |  | ha                    | 全般   | 9.79   | ha |          | ha |    |  |
| 33 | 認農                | 全般    | 9.61  | ha     |  | ha                    | 全般   | 9.61   | ha |          | ha |    |  |
| 34 | 認農                | 全般    | 9.43  | ha     |  | ha                    | 全般   | 9.43   | ha |          | ha |    |  |
| 35 | 認農                | 全般    | 9.32  | ha     |  | ha                    | 全般   | 9.32   | ha |          | ha |    |  |
| 36 | 認農                | 全般    | 9.18  | ha     |  | ha                    | 全般   | 9.18   | ha |          | ha |    |  |
| 37 | 認農                | 全般    | 9.16  | ha     |  | ha                    | 全般   | 9.16   | ha |          | ha |    |  |
| 38 | 認農                | 全般    | 9.03  | ha     |  | ha                    | 全般   | 9.03   | ha |          | ha |    |  |
| 39 | 利用者               | 全般    | 9.02  | ha     |  | ha                    | 全般   | 9.02   | ha |          | ha |    |  |
| 40 | 認農                | 全般    | 8.85  | ha     |  | ha                    | 全般   | 8.85   | ha |          | ha |    |  |
| 41 | 利用者               | 全般    | 8.71  | ha     |  | ha                    | 全般   | 8.71   | ha |          | ha |    |  |
| 42 | 認農                | 全般    | 8.65  | ha     |  | ha                    | 全般   | 8.65   | ha |          | ha |    |  |
| 43 | 認就                | 全般    | 8.54  | ha     |  | ha                    | 全般   | 8.54   | ha |          | ha |    |  |
| 44 | 認農                | 全般    | 8.41  | ha     |  | ha                    | 全般   | 8.41   | ha |          | ha |    |  |
| 45 | 認農                | 全般    | 8.36  | ha     |  | ha                    | 全般   | 8.36   | ha |          | ha |    |  |
| 46 | 認農                | 全般    | 8.27  | ha     |  | ha                    | 全般   | 8.27   | ha |          | ha |    |  |
| 47 | 認農                | 全般    | 8.22  | ha     |  | ha                    | 全般   | 8.22   | ha |          | ha |    |  |
| 48 | 認農                | 全般    | 8.11  | ha     |  | ha                    | 全般   | 8.11   | ha |          | ha |    |  |
| 49 | 認農                | 全般    | 7.97  | ha     |  | ha                    | 全般   | 7.97   | ha |          | ha |    |  |
| 50 | 認農                | 全般    | 7.94  | ha     |  | ha                    | 全般   | 7.94   | ha |          | ha |    |  |
| 51 | 認農                | 全般    | 7.89  | ha     |  | ha                    | 全般   | 7.89   | ha |          | ha |    |  |
| 52 | 利用者               | 全般    | 7.75  | ha     |  | ha                    | 全般   | 7.75   | ha |          | ha |    |  |
| 53 | 利用者               | 全般    | 7.72  | ha     |  | ha                    | 全般   | 7.72   | ha |          | ha |    |  |
| 54 | 利用者               | 全般    | 7.64  | ha     |  | ha                    | 全般   | 7.64   | ha |          | ha |    |  |
| 55 | 認農                | 全般    | 7.52  | ha     |  | ha                    | 全般   | 7.52   | ha |          | ha |    |  |
| 56 | 利用者               | 全般    | 7.44  | ha     |  | ha                    | 全般   | 7.44   | ha |          | ha |    |  |
| 57 | 認農                | 全般    | 7.35  | ha     |  | ha                    | 全般   | 7.35   | ha |          | ha |    |  |

4 地域内の農業を担う者一覧(目標地図に位置付ける者)

| 属性  | 農業を担う者<br>(氏名・名称) | 現状    |         |        | 10年後<br>(目標年度:令和12年度) |         |        |          |    |
|-----|-------------------|-------|---------|--------|-----------------------|---------|--------|----------|----|
|     |                   | 経営作目等 | 経営面積    | 作業受託面積 | 経営作目等                 | 経営面積    | 作業受託面積 | 目標地図上の表示 | 備考 |
| 58  | 認農                | 全般    | 7.24 ha | ha     | 全般                    | 7.24 ha | ha     |          |    |
| 59  | 認農                | 全般    | 7.24 ha | ha     | 全般                    | 7.24 ha | ha     |          |    |
| 60  | 利用者               | 全般    | 7.15 ha | ha     | 全般                    | 7.15 ha | ha     |          |    |
| 61  | 認農                | 全般    | 7.13 ha | ha     | 全般                    | 7.13 ha | ha     |          |    |
| 62  | 利用者               | 全般    | 7.04 ha | ha     | 全般                    | 7.04 ha | ha     |          |    |
| 63  | 利用者               | 全般    | 7.03 ha | ha     | 全般                    | 7.03 ha | ha     |          |    |
| 64  | 利用者               | 全般    | 7.02 ha | ha     | 全般                    | 7.02 ha | ha     |          |    |
| 65  | 利用者               | 全般    | 6.96 ha | ha     | 全般                    | 6.96 ha | ha     |          |    |
| 66  | 認農                | 全般    | 6.79 ha | ha     | 全般                    | 6.79 ha | ha     |          |    |
| 67  | 認農                | 全般    | 6.78 ha | ha     | 全般                    | 6.78 ha | ha     |          |    |
| 68  | 認農                | 全般    | 6.71 ha | ha     | 全般                    | 6.71 ha | ha     |          |    |
| 69  | 認農                | 全般    | 6.67 ha | ha     | 全般                    | 6.67 ha | ha     |          |    |
| 70  | 認農                | 全般    | 6.63 ha | ha     | 全般                    | 6.63 ha | ha     |          |    |
| 71  | 認農                | 全般    | 6.54 ha | ha     | 全般                    | 6.54 ha | ha     |          |    |
| 72  | 利用者               | 全般    | 6.42 ha | ha     | 全般                    | 6.42 ha | ha     |          |    |
| 73  | 認農                | 全般    | 6.33 ha | ha     | 全般                    | 6.33 ha | ha     |          |    |
| 74  | 利用者               | 全般    | 6.25 ha | ha     | 全般                    | 6.25 ha | ha     |          |    |
| 75  | 利用者               | 全般    | 6.20 ha | ha     | 全般                    | 6.20 ha | ha     |          |    |
| 76  | 認農                | 全般    | 6.02 ha | ha     | 全般                    | 6.02 ha | ha     |          |    |
| 77  | 認農                | 全般    | 5.95 ha | ha     | 全般                    | 5.95 ha | ha     |          |    |
| 78  | 利用者               | 全般    | 5.93 ha | ha     | 全般                    | 5.93 ha | ha     |          |    |
| 79  | 利用者               | 全般    | 5.91 ha | ha     | 全般                    | 5.91 ha | ha     |          |    |
| 80  | 認農                | 全般    | 5.86 ha | ha     | 全般                    | 5.86 ha | ha     |          |    |
| 81  | 認農                | 全般    | 5.73 ha | ha     | 全般                    | 5.73 ha | ha     |          |    |
| 82  | 利用者               | 全般    | 5.72 ha | ha     | 全般                    | 5.72 ha | ha     |          |    |
| 83  | 利用者               | 全般    | 5.71 ha | ha     | 全般                    | 5.71 ha | ha     |          |    |
| 84  | 認農                | 全般    | 5.69 ha | ha     | 全般                    | 5.69 ha | ha     |          |    |
| 85  | 利用者               | 全般    | 5.67 ha | ha     | 全般                    | 5.67 ha | ha     |          |    |
| 86  | 利用者               | 全般    | 5.66 ha | ha     | 全般                    | 5.66 ha | ha     |          |    |
| 87  | 認農                | 全般    | 5.66 ha | ha     | 全般                    | 5.66 ha | ha     |          |    |
| 88  | 認農                | 全般    | 5.66 ha | ha     | 全般                    | 5.66 ha | ha     |          |    |
| 89  | 認農                | 全般    | 5.63 ha | ha     | 全般                    | 5.63 ha | ha     |          |    |
| 90  | 利用者               | 全般    | 5.54 ha | ha     | 全般                    | 5.54 ha | ha     |          |    |
| 91  | 認農                | 全般    | 5.48 ha | ha     | 全般                    | 5.48 ha | ha     |          |    |
| 92  | 利用者               | 全般    | 5.44 ha | ha     | 全般                    | 5.44 ha | ha     |          |    |
| 93  | 利用者               | 全般    | 5.44 ha | ha     | 全般                    | 5.44 ha | ha     |          |    |
| 94  | 利用者               | 全般    | 5.43 ha | ha     | 全般                    | 5.43 ha | ha     |          |    |
| 95  | 認農                | 全般    | 5.43 ha | ha     | 全般                    | 5.43 ha | ha     |          |    |
| 96  | 利用者               | 全般    | 5.41 ha | ha     | 全般                    | 5.41 ha | ha     |          |    |
| 97  | 認農                | 全般    | 5.33 ha | ha     | 全般                    | 5.33 ha | ha     |          |    |
| 98  | 利用者               | 全般    | 5.33 ha | ha     | 全般                    | 5.33 ha | ha     |          |    |
| 99  | 利用者               | 全般    | 5.29 ha | ha     | 全般                    | 5.29 ha | ha     |          |    |
| 100 | 利用者               | 全般    | 5.29 ha | ha     | 全般                    | 5.29 ha | ha     |          |    |
| 101 | 認農                | 全般    | 5.29 ha | ha     | 全般                    | 5.29 ha | ha     |          |    |
| 102 | 利用者               | 全般    | 5.27 ha | ha     | 全般                    | 5.27 ha | ha     |          |    |
| 103 | 認農                | 全般    | 5.20 ha | ha     | 全般                    | 5.20 ha | ha     |          |    |
| 104 | 認農                | 全般    | 5.19 ha | ha     | 全般                    | 5.19 ha | ha     |          |    |
| 105 | 認農                | 全般    | 5.19 ha | ha     | 全般                    | 5.19 ha | ha     |          |    |
| 106 | 利用者               | 全般    | 5.09 ha | ha     | 全般                    | 5.09 ha | ha     |          |    |
| 107 | 認農                | 全般    | 5.05 ha | ha     | 全般                    | 5.05 ha | ha     |          |    |
| 108 | 利用者               | 全般    | 4.98 ha | ha     | 全般                    | 4.98 ha | ha     |          |    |
| 109 | 利用者               | 全般    | 4.93 ha | ha     | 全般                    | 4.93 ha | ha     |          |    |
| 110 | 認農                | 全般    | 4.92 ha | ha     | 全般                    | 4.92 ha | ha     |          |    |
| 111 | 認農                | 全般    | 4.88 ha | ha     | 全般                    | 4.88 ha | ha     |          |    |
| 112 | 利用者               | 全般    | 4.82 ha | ha     | 全般                    | 4.82 ha | ha     |          |    |
| 113 | 利用者               | 全般    | 4.73 ha | ha     | 全般                    | 4.73 ha | ha     |          |    |
| 114 | 利用者               | 全般    | 4.69 ha | ha     | 全般                    | 4.69 ha | ha     |          |    |
| 115 | 利用者               | 全般    | 4.69 ha | ha     | 全般                    | 4.69 ha | ha     |          |    |
| 116 | 利用者               | 全般    | 4.68 ha | ha     | 全般                    | 4.68 ha | ha     |          |    |
| 117 | 利用者               | 全般    | 4.62 ha | ha     | 全般                    | 4.62 ha | ha     |          |    |
| 118 | 認農                | 全般    | 4.61 ha | ha     | 全般                    | 4.61 ha | ha     |          |    |
| 119 | 利用者               | 全般    | 4.60 ha | ha     | 全般                    | 4.60 ha | ha     |          |    |
| 120 | 利用者               | 全般    | 4.57 ha | ha     | 全般                    | 4.57 ha | ha     |          |    |
| 121 | 利用者               | 全般    | 4.56 ha | ha     | 全般                    | 4.56 ha | ha     |          |    |

4 地域内の農業を担う者一覧(目標地図に位置付ける者)

| No. | 属性  | 農業を担う者<br>(氏名・名称) | 現状    |         |        |    | 10年後<br>(目標年度:令和12年度) |         |        |    |          |    |
|-----|-----|-------------------|-------|---------|--------|----|-----------------------|---------|--------|----|----------|----|
|     |     |                   | 経営作目等 | 経営面積    | 作業受託面積 |    | 経営作目等                 | 経営面積    | 作業受託面積 |    | 目標地図上の表示 | 備考 |
| 122 | 利用者 |                   | 全般    | 4.56 ha |        | ha | 全般                    | 4.56 ha |        | ha |          |    |
| 123 | 認農  |                   | 全般    | 4.54 ha |        | ha | 全般                    | 4.54 ha |        | ha |          |    |
| 124 | 利用者 |                   | 全般    | 4.52 ha |        | ha | 全般                    | 4.52 ha |        | ha |          |    |
| 125 | 利用者 |                   | 全般    | 4.50 ha |        | ha | 全般                    | 4.50 ha |        | ha |          |    |
| 126 | 利用者 |                   | 全般    | 4.48 ha |        | ha | 全般                    | 4.48 ha |        | ha |          |    |
| 127 | 利用者 |                   | 全般    | 4.47 ha |        | ha | 全般                    | 4.47 ha |        | ha |          |    |
| 128 | 利用者 |                   | 全般    | 4.44 ha |        | ha | 全般                    | 4.44 ha |        | ha |          |    |
| 129 | 認農  |                   | 全般    | 4.43 ha |        | ha | 全般                    | 4.43 ha |        | ha |          |    |
| 130 | 認農  |                   | 全般    | 4.35 ha |        | ha | 全般                    | 4.35 ha |        | ha |          |    |
| 131 | 利用者 |                   | 全般    | 4.35 ha |        | ha | 全般                    | 4.35 ha |        | ha |          |    |
| 132 | 利用者 |                   | 全般    | 4.34 ha |        | ha | 全般                    | 4.34 ha |        | ha |          |    |
| 133 | 利用者 |                   | 全般    | 4.28 ha |        | ha | 全般                    | 4.28 ha |        | ha |          |    |
| 134 | 利用者 |                   | 全般    | 4.28 ha |        | ha | 全般                    | 4.28 ha |        | ha |          |    |
| 135 | 利用者 |                   | 全般    | 4.27 ha |        | ha | 全般                    | 4.27 ha |        | ha |          |    |
| 136 | 利用者 |                   | 全般    | 4.25 ha |        | ha | 全般                    | 4.25 ha |        | ha |          |    |
| 137 | 利用者 |                   | 全般    | 4.23 ha |        | ha | 全般                    | 4.23 ha |        | ha |          |    |
| 138 | 利用者 |                   | 全般    | 4.21 ha |        | ha | 全般                    | 4.21 ha |        | ha |          |    |
| 139 | 利用者 |                   | 全般    | 4.19 ha |        | ha | 全般                    | 4.19 ha |        | ha |          |    |
| 140 | 利用者 |                   | 全般    | 4.18 ha |        | ha | 全般                    | 4.18 ha |        | ha |          |    |
| 141 | 利用者 |                   | 全般    | 4.18 ha |        | ha | 全般                    | 4.18 ha |        | ha |          |    |
| 142 | 利用者 |                   | 全般    | 4.17 ha |        | ha | 全般                    | 4.17 ha |        | ha |          |    |
| 143 | 利用者 |                   | 全般    | 4.17 ha |        | ha | 全般                    | 4.17 ha |        | ha |          |    |
| 144 | 利用者 |                   | 全般    | 4.11 ha |        | ha | 全般                    | 4.11 ha |        | ha |          |    |
| 145 | 利用者 |                   | 全般    | 4.08 ha |        | ha | 全般                    | 4.08 ha |        | ha |          |    |
| 146 | 利用者 |                   | 全般    | 4.08 ha |        | ha | 全般                    | 4.08 ha |        | ha |          |    |
| 147 | 利用者 |                   | 全般    | 4.05 ha |        | ha | 全般                    | 4.05 ha |        | ha |          |    |
| 148 | 利用者 |                   | 全般    | 4.03 ha |        | ha | 全般                    | 4.03 ha |        | ha |          |    |
| 149 | 利用者 |                   | 全般    | 4.01 ha |        | ha | 全般                    | 4.01 ha |        | ha |          |    |
| 150 | 認農  |                   | 全般    | 4.00 ha |        | ha | 全般                    | 4.00 ha |        | ha |          |    |
| 151 | 認農  |                   | 全般    | 4.00 ha |        | ha | 全般                    | 4.00 ha |        | ha |          |    |
| 152 | 利用者 |                   | 全般    | 4.00 ha |        | ha | 全般                    | 4.00 ha |        | ha |          |    |
| 153 | 利用者 |                   | 全般    | 3.99 ha |        | ha | 全般                    | 3.99 ha |        | ha |          |    |
| 154 | 利用者 |                   | 全般    | 3.98 ha |        | ha | 全般                    | 3.98 ha |        | ha |          |    |
| 155 | 認農  |                   | 全般    | 3.97 ha |        | ha | 全般                    | 3.97 ha |        | ha |          |    |
| 156 | 利用者 |                   | 全般    | 3.94 ha |        | ha | 全般                    | 3.94 ha |        | ha |          |    |
| 157 | 利用者 |                   | 全般    | 3.92 ha |        | ha | 全般                    | 3.92 ha |        | ha |          |    |
| 158 | 利用者 |                   | 全般    | 3.92 ha |        | ha | 全般                    | 3.92 ha |        | ha |          |    |
| 159 | 認農  |                   | 全般    | 3.88 ha |        | ha | 全般                    | 3.88 ha |        | ha |          |    |
| 160 | 利用者 |                   | 全般    | 3.85 ha |        | ha | 全般                    | 3.85 ha |        | ha |          |    |
| 161 | 利用者 |                   | 全般    | 3.84 ha |        | ha | 全般                    | 3.84 ha |        | ha |          |    |
| 162 | 利用者 |                   | 全般    | 3.83 ha |        | ha | 全般                    | 3.83 ha |        | ha |          |    |
| 163 | 利用者 |                   | 全般    | 3.83 ha |        | ha | 全般                    | 3.83 ha |        | ha |          |    |
| 164 | 利用者 |                   | 全般    | 3.81 ha |        | ha | 全般                    | 3.81 ha |        | ha |          |    |
| 165 | 利用者 |                   | 全般    | 3.79 ha |        | ha | 全般                    | 3.79 ha |        | ha |          |    |
| 166 | 利用者 |                   | 全般    | 3.77 ha |        | ha | 全般                    | 3.77 ha |        | ha |          |    |
| 167 | 利用者 |                   | 全般    | 3.72 ha |        | ha | 全般                    | 3.72 ha |        | ha |          |    |
| 168 | 利用者 |                   | 全般    | 3.72 ha |        | ha | 全般                    | 3.72 ha |        | ha |          |    |
| 169 | 利用者 |                   | 全般    | 3.71 ha |        | ha | 全般                    | 3.71 ha |        | ha |          |    |
| 170 | 利用者 |                   | 全般    | 3.70 ha |        | ha | 全般                    | 3.70 ha |        | ha |          |    |
| 171 | 利用者 |                   | 全般    | 3.62 ha |        | ha | 全般                    | 3.62 ha |        | ha |          |    |
| 172 | 利用者 |                   | 全般    | 3.60 ha |        | ha | 全般                    | 3.60 ha |        | ha |          |    |
| 173 | 認農  |                   | 全般    | 3.60 ha |        | ha | 全般                    | 3.60 ha |        | ha |          |    |
| 174 | 利用者 |                   | 全般    | 3.59 ha |        | ha | 全般                    | 3.59 ha |        | ha |          |    |
| 175 | 利用者 |                   | 全般    | 3.57 ha |        | ha | 全般                    | 3.57 ha |        | ha |          |    |
| 176 | 利用者 |                   | 全般    | 3.57 ha |        | ha | 全般                    | 3.57 ha |        | ha |          |    |
| 177 | 認農  |                   | 全般    | 3.56 ha |        | ha | 全般                    | 3.56 ha |        | ha |          |    |
| 178 | 認農  |                   | 全般    | 3.56 ha |        | ha | 全般                    | 3.56 ha |        | ha |          |    |
| 179 | 利用者 |                   | 全般    | 3.55 ha |        | ha | 全般                    | 3.55 ha |        | ha |          |    |
| 180 | 利用者 |                   | 全般    | 3.54 ha |        | ha | 全般                    | 3.54 ha |        | ha |          |    |
| 181 | 利用者 |                   | 全般    | 3.54 ha |        | ha | 全般                    | 3.54 ha |        | ha |          |    |
| 182 | 利用者 |                   | 全般    | 3.54 ha |        | ha | 全般                    | 3.54 ha |        | ha |          |    |
| 183 | 利用者 |                   | 全般    | 3.52 ha |        | ha | 全般                    | 3.52 ha |        | ha |          |    |
| 184 | 利用者 |                   | 全般    | 3.51 ha |        | ha | 全般                    | 3.51 ha |        | ha |          |    |
| 185 | 認農  |                   | 全般    | 3.49 ha |        | ha | 全般                    | 3.49 ha |        | ha |          |    |

4 地域内の農業を担う者一覧(目標地図に位置付ける者)

|     | 属性  | 農業を担う者<br>(氏名・名称) | 現状    |         |        |    | 10年後<br>(目標年度:令和12年度) |         |        |          |    |  |
|-----|-----|-------------------|-------|---------|--------|----|-----------------------|---------|--------|----------|----|--|
|     |     |                   | 経営作目等 | 経営面積    | 作業受託面積 |    | 経営作目等                 | 経営面積    | 作業受託面積 | 目標地図上の表示 | 備考 |  |
| 186 | 利用者 |                   | 全般    | 3.49 ha |        | ha | 全般                    | 3.49 ha |        | ha       |    |  |
| 187 | 利用者 |                   | 全般    | 3.48 ha |        | ha | 全般                    | 3.48 ha |        | ha       |    |  |
| 188 | 利用者 |                   | 全般    | 3.46 ha |        | ha | 全般                    | 3.46 ha |        | ha       |    |  |
| 189 | 利用者 |                   | 全般    | 3.45 ha |        | ha | 全般                    | 3.45 ha |        | ha       |    |  |
| 190 | 利用者 |                   | 全般    | 3.45 ha |        | ha | 全般                    | 3.45 ha |        | ha       |    |  |
| 191 | 利用者 |                   | 全般    | 3.43 ha |        | ha | 全般                    | 3.43 ha |        | ha       |    |  |
| 192 | 利用者 |                   | 全般    | 3.42 ha |        | ha | 全般                    | 3.42 ha |        | ha       |    |  |
| 193 | 利用者 |                   | 全般    | 3.41 ha |        | ha | 全般                    | 3.41 ha |        | ha       |    |  |
| 194 | 利用者 |                   | 全般    | 3.40 ha |        | ha | 全般                    | 3.40 ha |        | ha       |    |  |
| 195 | 利用者 |                   | 全般    | 3.39 ha |        | ha | 全般                    | 3.39 ha |        | ha       |    |  |
| 196 | 利用者 |                   | 全般    | 3.38 ha |        | ha | 全般                    | 3.38 ha |        | ha       |    |  |
| 197 | 利用者 |                   | 全般    | 3.38 ha |        | ha | 全般                    | 3.38 ha |        | ha       |    |  |
| 198 | 利用者 |                   | 全般    | 3.37 ha |        | ha | 全般                    | 3.37 ha |        | ha       |    |  |
| 199 | 利用者 |                   | 全般    | 3.36 ha |        | ha | 全般                    | 3.36 ha |        | ha       |    |  |
| 200 | 利用者 |                   | 全般    | 3.36 ha |        | ha | 全般                    | 3.36 ha |        | ha       |    |  |
| 201 | 利用者 |                   | 全般    | 3.35 ha |        | ha | 全般                    | 3.35 ha |        | ha       |    |  |
| 202 | 利用者 |                   | 全般    | 3.31 ha |        | ha | 全般                    | 3.31 ha |        | ha       |    |  |
| 203 | 利用者 |                   | 全般    | 3.31 ha |        | ha | 全般                    | 3.31 ha |        | ha       |    |  |
| 204 | 利用者 |                   | 全般    | 3.27 ha |        | ha | 全般                    | 3.27 ha |        | ha       |    |  |
| 205 | 利用者 |                   | 全般    | 3.26 ha |        | ha | 全般                    | 3.26 ha |        | ha       |    |  |
| 206 | 利用者 |                   | 全般    | 3.26 ha |        | ha | 全般                    | 3.26 ha |        | ha       |    |  |
| 207 | 利用者 |                   | 全般    | 3.25 ha |        | ha | 全般                    | 3.25 ha |        | ha       |    |  |
| 208 | 利用者 |                   | 全般    | 3.24 ha |        | ha | 全般                    | 3.24 ha |        | ha       |    |  |
| 209 | 利用者 |                   | 全般    | 3.24 ha |        | ha | 全般                    | 3.24 ha |        | ha       |    |  |
| 210 | 利用者 |                   | 全般    | 3.23 ha |        | ha | 全般                    | 3.23 ha |        | ha       |    |  |
| 211 | 利用者 |                   | 全般    | 3.22 ha |        | ha | 全般                    | 3.22 ha |        | ha       |    |  |
| 212 | 利用者 |                   | 全般    | 3.20 ha |        | ha | 全般                    | 3.20 ha |        | ha       |    |  |
| 213 | 利用者 |                   | 全般    | 3.20 ha |        | ha | 全般                    | 3.20 ha |        | ha       |    |  |
| 214 | 利用者 |                   | 全般    | 3.20 ha |        | ha | 全般                    | 3.20 ha |        | ha       |    |  |
| 215 | 利用者 |                   | 全般    | 3.20 ha |        | ha | 全般                    | 3.20 ha |        | ha       |    |  |
| 216 | 認農  |                   | 全般    | 3.19 ha |        | ha | 全般                    | 3.19 ha |        | ha       |    |  |
| 217 | 利用者 |                   | 全般    | 3.19 ha |        | ha | 全般                    | 3.19 ha |        | ha       |    |  |
| 218 | 利用者 |                   | 全般    | 3.19 ha |        | ha | 全般                    | 3.19 ha |        | ha       |    |  |
| 219 | 認農  |                   | 全般    | 3.19 ha |        | ha | 全般                    | 3.19 ha |        | ha       |    |  |
| 220 | 利用者 |                   | 全般    | 3.18 ha |        | ha | 全般                    | 3.18 ha |        | ha       |    |  |
| 221 | 利用者 |                   | 全般    | 3.18 ha |        | ha | 全般                    | 3.18 ha |        | ha       |    |  |
| 222 | 利用者 |                   | 全般    | 3.17 ha |        | ha | 全般                    | 3.17 ha |        | ha       |    |  |
| 223 | 利用者 |                   | 全般    | 3.15 ha |        | ha | 全般                    | 3.15 ha |        | ha       |    |  |
| 224 | 利用者 |                   | 全般    | 3.15 ha |        | ha | 全般                    | 3.15 ha |        | ha       |    |  |
| 225 | 利用者 |                   | 全般    | 3.13 ha |        | ha | 全般                    | 3.13 ha |        | ha       |    |  |
| 226 | 利用者 |                   | 全般    | 3.13 ha |        | ha | 全般                    | 3.13 ha |        | ha       |    |  |
| 227 | 利用者 |                   | 全般    | 3.13 ha |        | ha | 全般                    | 3.13 ha |        | ha       |    |  |
| 228 | 利用者 |                   | 全般    | 3.13 ha |        | ha | 全般                    | 3.13 ha |        | ha       |    |  |
| 229 | 利用者 |                   | 全般    | 3.13 ha |        | ha | 全般                    | 3.13 ha |        | ha       |    |  |
| 230 | 認農  |                   | 全般    | 3.11 ha |        | ha | 全般                    | 3.11 ha |        | ha       |    |  |
| 231 | 利用者 |                   | 全般    | 3.10 ha |        | ha | 全般                    | 3.10 ha |        | ha       |    |  |
| 232 | 利用者 |                   | 全般    | 3.08 ha |        | ha | 全般                    | 3.08 ha |        | ha       |    |  |
| 233 | 利用者 |                   | 全般    | 3.07 ha |        | ha | 全般                    | 3.07 ha |        | ha       |    |  |
| 234 | 利用者 |                   | 全般    | 3.07 ha |        | ha | 全般                    | 3.07 ha |        | ha       |    |  |
| 235 | 利用者 |                   | 全般    | 3.05 ha |        | ha | 全般                    | 3.05 ha |        | ha       |    |  |
| 236 | 利用者 |                   | 全般    | 3.04 ha |        | ha | 全般                    | 3.04 ha |        | ha       |    |  |
| 237 | 利用者 |                   | 全般    | 3.03 ha |        | ha | 全般                    | 3.03 ha |        | ha       |    |  |
| 238 | 利用者 |                   | 全般    | 3.02 ha |        | ha | 全般                    | 3.02 ha |        | ha       |    |  |
| 239 | 利用者 |                   | 全般    | 3.01 ha |        | ha | 全般                    | 3.01 ha |        | ha       |    |  |
| 240 | 利用者 |                   | 全般    | 3.00 ha |        | ha | 全般                    | 3.00 ha |        | ha       |    |  |
| 241 | 利用者 |                   | 全般    | 3.00 ha |        | ha | 全般                    | 3.00 ha |        | ha       |    |  |
| 242 | 利用者 |                   | 全般    | 3.00 ha |        | ha | 全般                    | 3.00 ha |        | ha       |    |  |
| 243 | 利用者 |                   | 全般    | 2.99 ha |        | ha | 全般                    | 2.99 ha |        | ha       |    |  |
| 244 | 利用者 |                   | 全般    | 2.99 ha |        | ha | 全般                    | 2.99 ha |        | ha       |    |  |
| 245 | 利用者 |                   | 全般    | 2.99 ha |        | ha | 全般                    | 2.99 ha |        | ha       |    |  |
| 246 | 利用者 |                   | 全般    | 2.98 ha |        | ha | 全般                    | 2.98 ha |        | ha       |    |  |
| 247 | 利用者 |                   | 全般    | 2.97 ha |        | ha | 全般                    | 2.97 ha |        | ha       |    |  |

4 地域内の農業を担う者一覧(目標地図に位置付ける者)

|     | 属性  | 農業を担う者<br>(氏名・名称) | 現状    |         |        |    | 10年後<br>(目標年度:令和12年度) |         |        |          |    |  |
|-----|-----|-------------------|-------|---------|--------|----|-----------------------|---------|--------|----------|----|--|
|     |     |                   | 経営作目等 | 経営面積    | 作業受託面積 |    | 経営作目等                 | 経営面積    | 作業受託面積 | 目標地図上の表示 | 備考 |  |
| 248 | 利用者 |                   | 全般    | 2.94 ha |        | ha | 全般                    | 2.94 ha |        | ha       |    |  |
| 249 | 利用者 |                   | 全般    | 2.91 ha |        | ha | 全般                    | 2.91 ha |        | ha       |    |  |
| 250 | 利用者 |                   | 全般    | 2.91 ha |        | ha | 全般                    | 2.91 ha |        | ha       |    |  |
| 251 | 利用者 |                   | 全般    | 2.90 ha |        | ha | 全般                    | 2.90 ha |        | ha       |    |  |
| 252 | 利用者 |                   | 全般    | 2.90 ha |        | ha | 全般                    | 2.90 ha |        | ha       |    |  |
| 253 | 利用者 |                   | 全般    | 2.89 ha |        | ha | 全般                    | 2.89 ha |        | ha       |    |  |
| 254 | 利用者 |                   | 全般    | 2.88 ha |        | ha | 全般                    | 2.88 ha |        | ha       |    |  |
| 255 | 利用者 |                   | 全般    | 2.87 ha |        | ha | 全般                    | 2.87 ha |        | ha       |    |  |
| 256 | 利用者 |                   | 全般    | 2.87 ha |        | ha | 全般                    | 2.87 ha |        | ha       |    |  |
| 257 | 利用者 |                   | 全般    | 2.86 ha |        | ha | 全般                    | 2.86 ha |        | ha       |    |  |
| 258 | 利用者 |                   | 全般    | 2.86 ha |        | ha | 全般                    | 2.86 ha |        | ha       |    |  |
| 259 | 利用者 |                   | 全般    | 2.84 ha |        | ha | 全般                    | 2.84 ha |        | ha       |    |  |
| 260 | 利用者 |                   | 全般    | 2.84 ha |        | ha | 全般                    | 2.84 ha |        | ha       |    |  |
| 261 | 利用者 |                   | 全般    | 2.83 ha |        | ha | 全般                    | 2.83 ha |        | ha       |    |  |
| 262 | 利用者 |                   | 全般    | 2.82 ha |        | ha | 全般                    | 2.82 ha |        | ha       |    |  |
| 263 | 利用者 |                   | 全般    | 2.82 ha |        | ha | 全般                    | 2.82 ha |        | ha       |    |  |
| 264 | 利用者 |                   | 全般    | 2.81 ha |        | ha | 全般                    | 2.81 ha |        | ha       |    |  |
| 265 | 利用者 |                   | 全般    | 2.81 ha |        | ha | 全般                    | 2.81 ha |        | ha       |    |  |
| 266 | 利用者 |                   | 全般    | 2.80 ha |        | ha | 全般                    | 2.80 ha |        | ha       |    |  |
| 267 | 利用者 |                   | 全般    | 2.80 ha |        | ha | 全般                    | 2.80 ha |        | ha       |    |  |
| 268 | 利用者 |                   | 全般    | 2.79 ha |        | ha | 全般                    | 2.79 ha |        | ha       |    |  |
| 269 | 認農  |                   | 全般    | 2.79 ha |        | ha | 全般                    | 2.79 ha |        | ha       |    |  |
| 270 | 利用者 |                   | 全般    | 2.79 ha |        | ha | 全般                    | 2.79 ha |        | ha       |    |  |
| 271 | 利用者 |                   | 全般    | 2.77 ha |        | ha | 全般                    | 2.77 ha |        | ha       |    |  |
| 272 | 利用者 |                   | 全般    | 2.76 ha |        | ha | 全般                    | 2.76 ha |        | ha       |    |  |
| 273 | 利用者 |                   | 全般    | 2.76 ha |        | ha | 全般                    | 2.76 ha |        | ha       |    |  |
| 274 | 利用者 |                   | 全般    | 2.75 ha |        | ha | 全般                    | 2.75 ha |        | ha       |    |  |
| 275 | 利用者 |                   | 全般    | 2.73 ha |        | ha | 全般                    | 2.73 ha |        | ha       |    |  |
| 276 | 利用者 |                   | 全般    | 2.72 ha |        | ha | 全般                    | 2.72 ha |        | ha       |    |  |
| 277 | 利用者 |                   | 全般    | 2.72 ha |        | ha | 全般                    | 2.72 ha |        | ha       |    |  |
| 278 | 利用者 |                   | 全般    | 2.70 ha |        | ha | 全般                    | 2.70 ha |        | ha       |    |  |
| 279 | 認農  |                   | 全般    | 2.70 ha |        | ha | 全般                    | 2.70 ha |        | ha       |    |  |
| 280 | 利用者 |                   | 全般    | 2.67 ha |        | ha | 全般                    | 2.67 ha |        | ha       |    |  |
| 281 | 利用者 |                   | 全般    | 2.65 ha |        | ha | 全般                    | 2.65 ha |        | ha       |    |  |
| 282 | 利用者 |                   | 全般    | 2.64 ha |        | ha | 全般                    | 2.64 ha |        | ha       |    |  |
| 283 | 利用者 |                   | 全般    | 2.64 ha |        | ha | 全般                    | 2.64 ha |        | ha       |    |  |
| 284 | 利用者 |                   | 全般    | 2.64 ha |        | ha | 全般                    | 2.64 ha |        | ha       |    |  |
| 285 | 利用者 |                   | 全般    | 2.63 ha |        | ha | 全般                    | 2.63 ha |        | ha       |    |  |
| 286 | 利用者 |                   | 全般    | 2.63 ha |        | ha | 全般                    | 2.63 ha |        | ha       |    |  |
| 287 | 利用者 |                   | 全般    | 2.61 ha |        | ha | 全般                    | 2.61 ha |        | ha       |    |  |
| 288 | 認農  |                   | 全般    | 2.60 ha |        | ha | 全般                    | 2.60 ha |        | ha       |    |  |
| 289 | 利用者 |                   | 全般    | 2.58 ha |        | ha | 全般                    | 2.58 ha |        | ha       |    |  |
| 290 | 利用者 |                   | 全般    | 2.58 ha |        | ha | 全般                    | 2.58 ha |        | ha       |    |  |
| 291 | 利用者 |                   | 全般    | 2.58 ha |        | ha | 全般                    | 2.58 ha |        | ha       |    |  |
| 292 | 利用者 |                   | 全般    | 2.57 ha |        | ha | 全般                    | 2.57 ha |        | ha       |    |  |
| 293 | 利用者 |                   | 全般    | 2.56 ha |        | ha | 全般                    | 2.56 ha |        | ha       |    |  |
| 294 | 利用者 |                   | 全般    | 2.56 ha |        | ha | 全般                    | 2.56 ha |        | ha       |    |  |
| 295 | 利用者 |                   | 全般    | 2.56 ha |        | ha | 全般                    | 2.56 ha |        | ha       |    |  |
| 296 | 利用者 |                   | 全般    | 2.55 ha |        | ha | 全般                    | 2.55 ha |        | ha       |    |  |
| 297 | 利用者 |                   | 全般    | 2.54 ha |        | ha | 全般                    | 2.54 ha |        | ha       |    |  |
| 298 | 利用者 |                   | 全般    | 2.53 ha |        | ha | 全般                    | 2.53 ha |        | ha       |    |  |
| 299 | 利用者 |                   | 全般    | 2.53 ha |        | ha | 全般                    | 2.53 ha |        | ha       |    |  |
| 300 | 利用者 |                   | 全般    | 2.53 ha |        | ha | 全般                    | 2.53 ha |        | ha       |    |  |
| 301 | 利用者 |                   | 全般    | 2.53 ha |        | ha | 全般                    | 2.53 ha |        | ha       |    |  |
| 302 | 利用者 |                   | 全般    | 2.52 ha |        | ha | 全般                    | 2.52 ha |        | ha       |    |  |
| 303 | 利用者 |                   | 全般    | 2.52 ha |        | ha | 全般                    | 2.52 ha |        | ha       |    |  |
| 304 | 利用者 |                   | 全般    | 2.50 ha |        | ha | 全般                    | 2.50 ha |        | ha       |    |  |
| 305 | 利用者 |                   | 全般    | 2.50 ha |        | ha | 全般                    | 2.50 ha |        | ha       |    |  |
| 306 | 利用者 |                   | 全般    | 2.50 ha |        | ha | 全般                    | 2.50 ha |        | ha       |    |  |
| 307 | 認農  |                   | 全般    | 2.49 ha |        | ha | 全般                    | 2.49 ha |        | ha       |    |  |
| 308 | 利用者 |                   | 全般    | 2.48 ha |        | ha | 全般                    | 2.48 ha |        | ha       |    |  |
| 309 | 利用者 |                   | 全般    | 2.47 ha |        | ha | 全般                    | 2.47 ha |        | ha       |    |  |
| 310 | 利用者 |                   | 全般    | 2.47 ha |        | ha | 全般                    | 2.47 ha |        | ha       |    |  |
| 311 | 利用者 |                   | 全般    | 2.46 ha |        | ha | 全般                    | 2.46 ha |        | ha       |    |  |

4 地域内の農業を担う者一覧(目標地図に位置付ける者)

|     | 属性  | 農業を担う者<br>(氏名・名称) | 現状    |         |        |    | 10年後<br>(目標年度:令和12年度) |         |        |          |    |  |
|-----|-----|-------------------|-------|---------|--------|----|-----------------------|---------|--------|----------|----|--|
|     |     |                   | 経営作目等 | 経営面積    | 作業受託面積 |    | 経営作目等                 | 経営面積    | 作業受託面積 | 目標地図上の表示 | 備考 |  |
| 312 | 利用者 |                   | 全般    | 2.46 ha |        | ha | 全般                    | 2.46 ha |        | ha       |    |  |
| 313 | 利用者 |                   | 全般    | 2.45 ha |        | ha | 全般                    | 2.45 ha |        | ha       |    |  |
| 314 | 利用者 |                   | 全般    | 2.45 ha |        | ha | 全般                    | 2.45 ha |        | ha       |    |  |
| 315 | 利用者 |                   | 全般    | 2.44 ha |        | ha | 全般                    | 2.44 ha |        | ha       |    |  |
| 316 | 利用者 |                   | 全般    | 2.43 ha |        | ha | 全般                    | 2.43 ha |        | ha       |    |  |
| 317 | 利用者 |                   | 全般    | 2.42 ha |        | ha | 全般                    | 2.42 ha |        | ha       |    |  |
| 318 | 認農  |                   | 全般    | 2.42 ha |        | ha | 全般                    | 2.42 ha |        | ha       |    |  |
| 319 | 利用者 |                   | 全般    | 2.42 ha |        | ha | 全般                    | 2.42 ha |        | ha       |    |  |
| 320 | 利用者 |                   | 全般    | 2.41 ha |        | ha | 全般                    | 2.41 ha |        | ha       |    |  |
| 321 | 利用者 |                   | 全般    | 2.39 ha |        | ha | 全般                    | 2.39 ha |        | ha       |    |  |
| 322 | 利用者 |                   | 全般    | 2.39 ha |        | ha | 全般                    | 2.39 ha |        | ha       |    |  |
| 323 | 利用者 |                   | 全般    | 2.39 ha |        | ha | 全般                    | 2.39 ha |        | ha       |    |  |
| 324 | 利用者 |                   | 全般    | 2.37 ha |        | ha | 全般                    | 2.37 ha |        | ha       |    |  |
| 325 | 利用者 |                   | 全般    | 2.37 ha |        | ha | 全般                    | 2.37 ha |        | ha       |    |  |
| 326 | 利用者 |                   | 全般    | 2.36 ha |        | ha | 全般                    | 2.36 ha |        | ha       |    |  |
| 327 | 利用者 |                   | 全般    | 2.36 ha |        | ha | 全般                    | 2.36 ha |        | ha       |    |  |
| 328 | 利用者 |                   | 全般    | 2.36 ha |        | ha | 全般                    | 2.36 ha |        | ha       |    |  |
| 329 | 利用者 |                   | 全般    | 2.35 ha |        | ha | 全般                    | 2.35 ha |        | ha       |    |  |
| 330 | 利用者 |                   | 全般    | 2.34 ha |        | ha | 全般                    | 2.34 ha |        | ha       |    |  |
| 331 | 利用者 |                   | 全般    | 2.34 ha |        | ha | 全般                    | 2.34 ha |        | ha       |    |  |
| 332 | 利用者 |                   | 全般    | 2.31 ha |        | ha | 全般                    | 2.31 ha |        | ha       |    |  |
| 333 | 認農  |                   | 全般    | 2.29 ha |        | ha | 全般                    | 2.29 ha |        | ha       |    |  |
| 334 | 利用者 |                   | 全般    | 2.29 ha |        | ha | 全般                    | 2.29 ha |        | ha       |    |  |
| 335 | 利用者 |                   | 全般    | 2.29 ha |        | ha | 全般                    | 2.29 ha |        | ha       |    |  |
| 336 | 利用者 |                   | 全般    | 2.29 ha |        | ha | 全般                    | 2.29 ha |        | ha       |    |  |
| 337 | 利用者 |                   | 全般    | 2.28 ha |        | ha | 全般                    | 2.28 ha |        | ha       |    |  |
| 338 | 利用者 |                   | 全般    | 2.28 ha |        | ha | 全般                    | 2.28 ha |        | ha       |    |  |
| 339 | 利用者 |                   | 全般    | 2.27 ha |        | ha | 全般                    | 2.27 ha |        | ha       |    |  |
| 340 | 利用者 |                   | 全般    | 2.25 ha |        | ha | 全般                    | 2.25 ha |        | ha       |    |  |
| 341 | 認農  |                   | 全般    | 2.25 ha |        | ha | 全般                    | 2.25 ha |        | ha       |    |  |
| 342 | 利用者 |                   | 全般    | 2.24 ha |        | ha | 全般                    | 2.24 ha |        | ha       |    |  |
| 343 | 利用者 |                   | 全般    | 2.24 ha |        | ha | 全般                    | 2.24 ha |        | ha       |    |  |
| 344 | 利用者 |                   | 全般    | 2.23 ha |        | ha | 全般                    | 2.23 ha |        | ha       |    |  |
| 345 | 利用者 |                   | 全般    | 2.23 ha |        | ha | 全般                    | 2.23 ha |        | ha       |    |  |
| 346 | 認農  |                   | 全般    | 2.21 ha |        | ha | 全般                    | 2.21 ha |        | ha       |    |  |
| 347 | 利用者 |                   | 全般    | 2.20 ha |        | ha | 全般                    | 2.20 ha |        | ha       |    |  |
| 348 | 利用者 |                   | 全般    | 2.20 ha |        | ha | 全般                    | 2.20 ha |        | ha       |    |  |
| 349 | 利用者 |                   | 全般    | 2.20 ha |        | ha | 全般                    | 2.20 ha |        | ha       |    |  |
| 350 | 利用者 |                   | 全般    | 2.19 ha |        | ha | 全般                    | 2.19 ha |        | ha       |    |  |
| 351 | 利用者 |                   | 全般    | 2.18 ha |        | ha | 全般                    | 2.18 ha |        | ha       |    |  |
| 352 | 利用者 |                   | 全般    | 2.18 ha |        | ha | 全般                    | 2.18 ha |        | ha       |    |  |
| 353 | 利用者 |                   | 全般    | 2.18 ha |        | ha | 全般                    | 2.18 ha |        | ha       |    |  |
| 354 | 利用者 |                   | 全般    | 2.16 ha |        | ha | 全般                    | 2.16 ha |        | ha       |    |  |
| 355 | 利用者 |                   | 全般    | 2.15 ha |        | ha | 全般                    | 2.15 ha |        | ha       |    |  |
| 356 | 利用者 |                   | 全般    | 2.15 ha |        | ha | 全般                    | 2.15 ha |        | ha       |    |  |
| 357 | 利用者 |                   | 全般    | 2.14 ha |        | ha | 全般                    | 2.14 ha |        | ha       |    |  |
| 358 | 利用者 |                   | 全般    | 2.14 ha |        | ha | 全般                    | 2.14 ha |        | ha       |    |  |
| 359 | 利用者 |                   | 全般    | 2.14 ha |        | ha | 全般                    | 2.14 ha |        | ha       |    |  |
| 360 | 利用者 |                   | 全般    | 2.13 ha |        | ha | 全般                    | 2.13 ha |        | ha       |    |  |
| 361 | 利用者 |                   | 全般    | 2.13 ha |        | ha | 全般                    | 2.13 ha |        | ha       |    |  |
| 362 | 利用者 |                   | 全般    | 2.13 ha |        | ha | 全般                    | 2.13 ha |        | ha       |    |  |
| 363 | 利用者 |                   | 全般    | 2.13 ha |        | ha | 全般                    | 2.13 ha |        | ha       |    |  |
| 364 | 利用者 |                   | 全般    | 2.12 ha |        | ha | 全般                    | 2.12 ha |        | ha       |    |  |
| 365 | 利用者 |                   | 全般    | 2.12 ha |        | ha | 全般                    | 2.12 ha |        | ha       |    |  |
| 366 | 認農  |                   | 全般    | 2.10 ha |        | ha | 全般                    | 2.10 ha |        | ha       |    |  |
| 367 | 利用者 |                   | 全般    | 2.10 ha |        | ha | 全般                    | 2.10 ha |        | ha       |    |  |
| 368 | 利用者 |                   | 全般    | 2.10 ha |        | ha | 全般                    | 2.10 ha |        | ha       |    |  |
| 369 | 認農  |                   | 全般    | 2.10 ha |        | ha | 全般                    | 2.10 ha |        | ha       |    |  |
| 370 | 認農  |                   | 全般    | 2.10 ha |        | ha | 全般                    | 2.10 ha |        | ha       |    |  |
| 371 | 利用者 |                   | 全般    | 2.10 ha |        | ha | 全般                    | 2.10 ha |        | ha       |    |  |
| 372 | 利用者 |                   | 全般    | 2.09 ha |        | ha | 全般                    | 2.09 ha |        | ha       |    |  |
| 373 | 利用者 |                   | 全般    | 2.09 ha |        | ha | 全般                    | 2.09 ha |        | ha       |    |  |
| 374 | 利用者 |                   | 全般    | 2.09 ha |        | ha | 全般                    | 2.09 ha |        | ha       |    |  |

4 地域内の農業を担う者一覧(目標地図に位置付ける者)

| 属性  | 農業を担う者<br>(氏名・名称) | 現状    |      |        |  | 10年後<br>(目標年度:令和12年度) |      |        |          |    |    |  |  |
|-----|-------------------|-------|------|--------|--|-----------------------|------|--------|----------|----|----|--|--|
|     |                   | 経営作目等 | 経営面積 | 作業受託面積 |  | 経営作目等                 | 経営面積 | 作業受託面積 | 目標地図上の表示 | 備考 |    |  |  |
| 375 | 利用者               | 全般    | 2.09 | ha     |  | ha                    | 全般   | 2.09   | ha       |    | ha |  |  |
| 376 | 利用者               | 全般    | 2.08 | ha     |  | ha                    | 全般   | 2.08   | ha       |    | ha |  |  |
| 377 | 利用者               | 全般    | 2.07 | ha     |  | ha                    | 全般   | 2.07   | ha       |    | ha |  |  |
| 378 | 利用者               | 全般    | 2.07 | ha     |  | ha                    | 全般   | 2.07   | ha       |    | ha |  |  |
| 379 | 利用者               | 全般    | 2.05 | ha     |  | ha                    | 全般   | 2.05   | ha       |    | ha |  |  |
| 380 | 利用者               | 全般    | 2.04 | ha     |  | ha                    | 全般   | 2.04   | ha       |    | ha |  |  |
| 381 | 利用者               | 全般    | 2.03 | ha     |  | ha                    | 全般   | 2.03   | ha       |    | ha |  |  |
| 382 | 利用者               | 全般    | 2.02 | ha     |  | ha                    | 全般   | 2.02   | ha       |    | ha |  |  |
| 383 | 利用者               | 全般    | 2.01 | ha     |  | ha                    | 全般   | 2.01   | ha       |    | ha |  |  |
| 384 | 利用者               | 全般    | 2.01 | ha     |  | ha                    | 全般   | 2.01   | ha       |    | ha |  |  |
| 385 | 利用者               | 全般    | 2.01 | ha     |  | ha                    | 全般   | 2.01   | ha       |    | ha |  |  |
| 386 | 利用者               | 全般    | 2.01 | ha     |  | ha                    | 全般   | 2.01   | ha       |    | ha |  |  |
| 387 | 利用者               | 全般    | 2.00 | ha     |  | ha                    | 全般   | 2.00   | ha       |    | ha |  |  |
| 388 | 利用者               | 全般    | 2.00 | ha     |  | ha                    | 全般   | 2.00   | ha       |    | ha |  |  |
| 389 | 利用者               | 全般    | 1.99 | ha     |  | ha                    | 全般   | 1.99   | ha       |    | ha |  |  |
| 390 | 認農                | 全般    | 1.98 | ha     |  | ha                    | 全般   | 1.98   | ha       |    | ha |  |  |
| 391 | 利用者               | 全般    | 1.97 | ha     |  | ha                    | 全般   | 1.97   | ha       |    | ha |  |  |
| 392 | 利用者               | 全般    | 1.97 | ha     |  | ha                    | 全般   | 1.97   | ha       |    | ha |  |  |
| 393 | 利用者               | 全般    | 1.97 | ha     |  | ha                    | 全般   | 1.97   | ha       |    | ha |  |  |
| 394 | 利用者               | 全般    | 1.96 | ha     |  | ha                    | 全般   | 1.96   | ha       |    | ha |  |  |
| 395 | 認農                | 全般    | 1.96 | ha     |  | ha                    | 全般   | 1.96   | ha       |    | ha |  |  |
| 396 | 利用者               | 全般    | 1.96 | ha     |  | ha                    | 全般   | 1.96   | ha       |    | ha |  |  |
| 397 | 利用者               | 全般    | 1.95 | ha     |  | ha                    | 全般   | 1.95   | ha       |    | ha |  |  |
| 398 | 利用者               | 全般    | 1.94 | ha     |  | ha                    | 全般   | 1.94   | ha       |    | ha |  |  |
| 399 | 利用者               | 全般    | 1.94 | ha     |  | ha                    | 全般   | 1.94   | ha       |    | ha |  |  |
| 400 | 利用者               | 全般    | 1.92 | ha     |  | ha                    | 全般   | 1.92   | ha       |    | ha |  |  |
| 401 | 利用者               | 全般    | 1.91 | ha     |  | ha                    | 全般   | 1.91   | ha       |    | ha |  |  |
| 402 | 利用者               | 全般    | 1.90 | ha     |  | ha                    | 全般   | 1.90   | ha       |    | ha |  |  |
| 403 | 利用者               | 全般    | 1.90 | ha     |  | ha                    | 全般   | 1.90   | ha       |    | ha |  |  |
| 404 | 利用者               | 全般    | 1.90 | ha     |  | ha                    | 全般   | 1.90   | ha       |    | ha |  |  |
| 405 | 利用者               | 全般    | 1.89 | ha     |  | ha                    | 全般   | 1.89   | ha       |    | ha |  |  |
| 406 | 利用者               | 全般    | 1.89 | ha     |  | ha                    | 全般   | 1.89   | ha       |    | ha |  |  |
| 407 | 利用者               | 全般    | 1.89 | ha     |  | ha                    | 全般   | 1.89   | ha       |    | ha |  |  |
| 408 | 利用者               | 全般    | 1.88 | ha     |  | ha                    | 全般   | 1.88   | ha       |    | ha |  |  |
| 409 | 利用者               | 全般    | 1.88 | ha     |  | ha                    | 全般   | 1.88   | ha       |    | ha |  |  |
| 410 | 利用者               | 全般    | 1.88 | ha     |  | ha                    | 全般   | 1.88   | ha       |    | ha |  |  |
| 411 | 利用者               | 全般    | 1.88 | ha     |  | ha                    | 全般   | 1.88   | ha       |    | ha |  |  |
| 412 | 利用者               | 全般    | 1.88 | ha     |  | ha                    | 全般   | 1.88   | ha       |    | ha |  |  |
| 413 | 利用者               | 全般    | 1.88 | ha     |  | ha                    | 全般   | 1.88   | ha       |    | ha |  |  |
| 414 | 利用者               | 全般    | 1.87 | ha     |  | ha                    | 全般   | 1.87   | ha       |    | ha |  |  |
| 415 | 利用者               | 全般    | 1.87 | ha     |  | ha                    | 全般   | 1.87   | ha       |    | ha |  |  |
| 416 | 利用者               | 全般    | 1.87 | ha     |  | ha                    | 全般   | 1.87   | ha       |    | ha |  |  |
| 417 | 利用者               | 全般    | 1.87 | ha     |  | ha                    | 全般   | 1.87   | ha       |    | ha |  |  |
| 418 | 利用者               | 全般    | 1.86 | ha     |  | ha                    | 全般   | 1.86   | ha       |    | ha |  |  |
| 419 | 利用者               | 全般    | 1.86 | ha     |  | ha                    | 全般   | 1.86   | ha       |    | ha |  |  |
| 420 | 利用者               | 全般    | 1.85 | ha     |  | ha                    | 全般   | 1.85   | ha       |    | ha |  |  |
| 421 | 利用者               | 全般    | 1.84 | ha     |  | ha                    | 全般   | 1.84   | ha       |    | ha |  |  |
| 422 | 認農                | 全般    | 1.84 | ha     |  | ha                    | 全般   | 1.84   | ha       |    | ha |  |  |
| 423 | 利用者               | 全般    | 1.83 | ha     |  | ha                    | 全般   | 1.83   | ha       |    | ha |  |  |
| 424 | 利用者               | 全般    | 1.83 | ha     |  | ha                    | 全般   | 1.83   | ha       |    | ha |  |  |
| 425 | 利用者               | 全般    | 1.83 | ha     |  | ha                    | 全般   | 1.83   | ha       |    | ha |  |  |
| 426 | 利用者               | 全般    | 1.82 | ha     |  | ha                    | 全般   | 1.82   | ha       |    | ha |  |  |
| 427 | 利用者               | 全般    | 1.82 | ha     |  | ha                    | 全般   | 1.82   | ha       |    | ha |  |  |
| 428 | 利用者               | 全般    | 1.81 | ha     |  | ha                    | 全般   | 1.81   | ha       |    | ha |  |  |
| 429 | 利用者               | 全般    | 1.81 | ha     |  | ha                    | 全般   | 1.81   | ha       |    | ha |  |  |
| 430 | 利用者               | 全般    | 1.81 | ha     |  | ha                    | 全般   | 1.81   | ha       |    | ha |  |  |
| 431 | 利用者               | 全般    | 1.81 | ha     |  | ha                    | 全般   | 1.81   | ha       |    | ha |  |  |
| 432 | 利用者               | 全般    | 1.80 | ha     |  | ha                    | 全般   | 1.80   | ha       |    | ha |  |  |
| 433 | 利用者               | 全般    | 1.80 | ha     |  | ha                    | 全般   | 1.80   | ha       |    | ha |  |  |
| 434 | 利用者               | 全般    | 1.80 | ha     |  | ha                    | 全般   | 1.80   | ha       |    | ha |  |  |
| 435 | 利用者               | 全般    | 1.80 | ha     |  | ha                    | 全般   | 1.80   | ha       |    | ha |  |  |
| 436 | 利用者               | 全般    | 1.80 | ha     |  | ha                    | 全般   | 1.80   | ha       |    | ha |  |  |
| 437 | 利用者               | 全般    | 1.79 | ha     |  | ha                    | 全般   | 1.79   | ha       |    | ha |  |  |
| 438 | 利用者               | 全般    | 1.79 | ha     |  | ha                    | 全般   | 1.79   | ha       |    | ha |  |  |

4 地域内の農業を担う者一覧(目標地図に位置付ける者)

|     | 属性  | 農業を担う者<br>(氏名・名称) | 現状    |         |        |    | 10年後<br>(目標年度:令和12年度) |         |        |          |    |  |
|-----|-----|-------------------|-------|---------|--------|----|-----------------------|---------|--------|----------|----|--|
|     |     |                   | 経営作目等 | 経営面積    | 作業受託面積 |    | 経営作目等                 | 経営面積    | 作業受託面積 | 目標地図上の表示 | 備考 |  |
| 439 | 利用者 |                   | 全般    | 1.79 ha |        | ha | 全般                    | 1.79 ha |        | ha       |    |  |
| 440 | 利用者 |                   | 全般    | 1.78 ha |        | ha | 全般                    | 1.78 ha |        | ha       |    |  |
| 441 | 利用者 |                   | 全般    | 1.78 ha |        | ha | 全般                    | 1.78 ha |        | ha       |    |  |
| 442 | 利用者 |                   | 全般    | 1.77 ha |        | ha | 全般                    | 1.77 ha |        | ha       |    |  |
| 443 | 利用者 |                   | 全般    | 1.77 ha |        | ha | 全般                    | 1.77 ha |        | ha       |    |  |
| 444 | 利用者 |                   | 全般    | 1.76 ha |        | ha | 全般                    | 1.76 ha |        | ha       |    |  |
| 445 | 利用者 |                   | 全般    | 1.76 ha |        | ha | 全般                    | 1.76 ha |        | ha       |    |  |
| 446 | 利用者 |                   | 全般    | 1.76 ha |        | ha | 全般                    | 1.76 ha |        | ha       |    |  |
| 447 | 利用者 |                   | 全般    | 1.75 ha |        | ha | 全般                    | 1.75 ha |        | ha       |    |  |
| 448 | 利用者 |                   | 全般    | 1.74 ha |        | ha | 全般                    | 1.74 ha |        | ha       |    |  |
| 449 | 利用者 |                   | 全般    | 1.74 ha |        | ha | 全般                    | 1.74 ha |        | ha       |    |  |
| 450 | 利用者 |                   | 全般    | 1.74 ha |        | ha | 全般                    | 1.74 ha |        | ha       |    |  |
| 451 | 利用者 |                   | 全般    | 1.73 ha |        | ha | 全般                    | 1.73 ha |        | ha       |    |  |
| 452 | 利用者 |                   | 全般    | 1.73 ha |        | ha | 全般                    | 1.73 ha |        | ha       |    |  |
| 453 | 利用者 |                   | 全般    | 1.73 ha |        | ha | 全般                    | 1.73 ha |        | ha       |    |  |
| 454 | 利用者 |                   | 全般    | 1.73 ha |        | ha | 全般                    | 1.73 ha |        | ha       |    |  |
| 455 | 利用者 |                   | 全般    | 1.72 ha |        | ha | 全般                    | 1.72 ha |        | ha       |    |  |
| 456 | 利用者 |                   | 全般    | 1.71 ha |        | ha | 全般                    | 1.71 ha |        | ha       |    |  |
| 457 | 利用者 |                   | 全般    | 1.71 ha |        | ha | 全般                    | 1.71 ha |        | ha       |    |  |
| 458 | 利用者 |                   | 全般    | 1.71 ha |        | ha | 全般                    | 1.71 ha |        | ha       |    |  |
| 459 | 利用者 |                   | 全般    | 1.71 ha |        | ha | 全般                    | 1.71 ha |        | ha       |    |  |
| 460 | 利用者 |                   | 全般    | 1.71 ha |        | ha | 全般                    | 1.71 ha |        | ha       |    |  |
| 461 | 利用者 |                   | 全般    | 1.70 ha |        | ha | 全般                    | 1.70 ha |        | ha       |    |  |
| 462 | 利用者 |                   | 全般    | 1.69 ha |        | ha | 全般                    | 1.69 ha |        | ha       |    |  |
| 463 | 利用者 |                   | 全般    | 1.67 ha |        | ha | 全般                    | 1.67 ha |        | ha       |    |  |
| 464 | 利用者 |                   | 全般    | 1.66 ha |        | ha | 全般                    | 1.66 ha |        | ha       |    |  |
| 465 | 利用者 |                   | 全般    | 1.66 ha |        | ha | 全般                    | 1.66 ha |        | ha       |    |  |
| 466 | 利用者 |                   | 全般    | 1.65 ha |        | ha | 全般                    | 1.65 ha |        | ha       |    |  |
| 467 | 利用者 |                   | 全般    | 1.65 ha |        | ha | 全般                    | 1.65 ha |        | ha       |    |  |
| 468 | 認農  |                   | 全般    | 1.64 ha |        | ha | 全般                    | 1.64 ha |        | ha       |    |  |
| 469 | 利用者 |                   | 全般    | 1.64 ha |        | ha | 全般                    | 1.64 ha |        | ha       |    |  |
| 470 | 利用者 |                   | 全般    | 1.63 ha |        | ha | 全般                    | 1.63 ha |        | ha       |    |  |
| 471 | 利用者 |                   | 全般    | 1.63 ha |        | ha | 全般                    | 1.63 ha |        | ha       |    |  |
| 472 | 認農  |                   | 全般    | 1.63 ha |        | ha | 全般                    | 1.63 ha |        | ha       |    |  |
| 473 | 利用者 |                   | 全般    | 1.63 ha |        | ha | 全般                    | 1.63 ha |        | ha       |    |  |
| 474 | 利用者 |                   | 全般    | 1.63 ha |        | ha | 全般                    | 1.63 ha |        | ha       |    |  |
| 475 | 利用者 |                   | 全般    | 1.62 ha |        | ha | 全般                    | 1.62 ha |        | ha       |    |  |
| 476 | 利用者 |                   | 全般    | 1.62 ha |        | ha | 全般                    | 1.62 ha |        | ha       |    |  |
| 477 | 利用者 |                   | 全般    | 1.61 ha |        | ha | 全般                    | 1.61 ha |        | ha       |    |  |
| 478 | 利用者 |                   | 全般    | 1.60 ha |        | ha | 全般                    | 1.60 ha |        | ha       |    |  |
| 479 | 利用者 |                   | 全般    | 1.60 ha |        | ha | 全般                    | 1.60 ha |        | ha       |    |  |
| 480 | 利用者 |                   | 全般    | 1.59 ha |        | ha | 全般                    | 1.59 ha |        | ha       |    |  |
| 481 | 利用者 |                   | 全般    | 1.59 ha |        | ha | 全般                    | 1.59 ha |        | ha       |    |  |
| 482 | 利用者 |                   | 全般    | 1.59 ha |        | ha | 全般                    | 1.59 ha |        | ha       |    |  |
| 483 | 利用者 |                   | 全般    | 1.59 ha |        | ha | 全般                    | 1.59 ha |        | ha       |    |  |
| 484 | 利用者 |                   | 全般    | 1.59 ha |        | ha | 全般                    | 1.59 ha |        | ha       |    |  |
| 485 | 利用者 |                   | 全般    | 1.58 ha |        | ha | 全般                    | 1.58 ha |        | ha       |    |  |
| 486 | 利用者 |                   | 全般    | 1.58 ha |        | ha | 全般                    | 1.58 ha |        | ha       |    |  |
| 487 | 利用者 |                   | 全般    | 1.57 ha |        | ha | 全般                    | 1.57 ha |        | ha       |    |  |
| 488 | 利用者 |                   | 全般    | 1.57 ha |        | ha | 全般                    | 1.57 ha |        | ha       |    |  |
| 489 | 利用者 |                   | 全般    | 1.56 ha |        | ha | 全般                    | 1.56 ha |        | ha       |    |  |
| 490 | 利用者 |                   | 全般    | 1.54 ha |        | ha | 全般                    | 1.54 ha |        | ha       |    |  |
| 491 | 利用者 |                   | 全般    | 1.54 ha |        | ha | 全般                    | 1.54 ha |        | ha       |    |  |
| 492 | 利用者 |                   | 全般    | 1.54 ha |        | ha | 全般                    | 1.54 ha |        | ha       |    |  |
| 493 | 利用者 |                   | 全般    | 1.53 ha |        | ha | 全般                    | 1.53 ha |        | ha       |    |  |
| 494 | 利用者 |                   | 全般    | 1.53 ha |        | ha | 全般                    | 1.53 ha |        | ha       |    |  |
| 495 | 利用者 |                   | 全般    | 1.52 ha |        | ha | 全般                    | 1.52 ha |        | ha       |    |  |
| 496 | 利用者 |                   | 全般    | 1.52 ha |        | ha | 全般                    | 1.52 ha |        | ha       |    |  |
| 497 | 利用者 |                   | 全般    | 1.52 ha |        | ha | 全般                    | 1.52 ha |        | ha       |    |  |
| 498 | 利用者 |                   | 全般    | 1.52 ha |        | ha | 全般                    | 1.52 ha |        | ha       |    |  |
| 499 | 利用者 |                   | 全般    | 1.51 ha |        | ha | 全般                    | 1.51 ha |        | ha       |    |  |
| 500 | 利用者 |                   | 全般    | 1.51 ha |        | ha | 全般                    | 1.51 ha |        | ha       |    |  |
| 501 | 利用者 |                   | 全般    | 1.50 ha |        | ha | 全般                    | 1.50 ha |        | ha       |    |  |

4 地域内の農業を担う者一覧(目標地図に位置付ける者)

|     | 属性  | 農業を担う者<br>(氏名・名称) | 現状    |         |        |    | 10年後<br>(目標年度:令和12年度) |         |        |          |    |  |
|-----|-----|-------------------|-------|---------|--------|----|-----------------------|---------|--------|----------|----|--|
|     |     |                   | 経営作目等 | 経営面積    | 作業受託面積 |    | 経営作目等                 | 経営面積    | 作業受託面積 | 目標地図上の表示 | 備考 |  |
| 502 | 利用者 |                   | 全般    | 1.49 ha |        | ha | 全般                    | 1.49 ha |        | ha       |    |  |
| 503 | 利用者 |                   | 全般    | 1.49 ha |        | ha | 全般                    | 1.49 ha |        | ha       |    |  |
| 504 | 利用者 |                   | 全般    | 1.49 ha |        | ha | 全般                    | 1.49 ha |        | ha       |    |  |
| 505 | 利用者 |                   | 全般    | 1.48 ha |        | ha | 全般                    | 1.48 ha |        | ha       |    |  |
| 506 | 利用者 |                   | 全般    | 1.48 ha |        | ha | 全般                    | 1.48 ha |        | ha       |    |  |
| 507 | 利用者 |                   | 全般    | 1.48 ha |        | ha | 全般                    | 1.48 ha |        | ha       |    |  |
| 508 | 利用者 |                   | 全般    | 1.48 ha |        | ha | 全般                    | 1.48 ha |        | ha       |    |  |
| 509 | 利用者 |                   | 全般    | 1.47 ha |        | ha | 全般                    | 1.47 ha |        | ha       |    |  |
| 510 | 利用者 |                   | 全般    | 1.47 ha |        | ha | 全般                    | 1.47 ha |        | ha       |    |  |
| 511 | 利用者 |                   | 全般    | 1.47 ha |        | ha | 全般                    | 1.47 ha |        | ha       |    |  |
| 512 | 利用者 |                   | 全般    | 1.46 ha |        | ha | 全般                    | 1.46 ha |        | ha       |    |  |
| 513 | 利用者 |                   | 全般    | 1.46 ha |        | ha | 全般                    | 1.46 ha |        | ha       |    |  |
| 514 | 利用者 |                   | 全般    | 1.46 ha |        | ha | 全般                    | 1.46 ha |        | ha       |    |  |
| 515 | 利用者 |                   | 全般    | 1.45 ha |        | ha | 全般                    | 1.45 ha |        | ha       |    |  |
| 516 | 利用者 |                   | 全般    | 1.45 ha |        | ha | 全般                    | 1.45 ha |        | ha       |    |  |
| 517 | 利用者 |                   | 全般    | 1.44 ha |        | ha | 全般                    | 1.44 ha |        | ha       |    |  |
| 518 | 利用者 |                   | 全般    | 1.44 ha |        | ha | 全般                    | 1.44 ha |        | ha       |    |  |
| 519 | 利用者 |                   | 全般    | 1.44 ha |        | ha | 全般                    | 1.44 ha |        | ha       |    |  |
| 520 | 利用者 |                   | 全般    | 1.44 ha |        | ha | 全般                    | 1.44 ha |        | ha       |    |  |
| 521 | 利用者 |                   | 全般    | 1.44 ha |        | ha | 全般                    | 1.44 ha |        | ha       |    |  |
| 522 | 利用者 |                   | 全般    | 1.43 ha |        | ha | 全般                    | 1.43 ha |        | ha       |    |  |
| 523 | 利用者 |                   | 全般    | 1.43 ha |        | ha | 全般                    | 1.43 ha |        | ha       |    |  |
| 524 | 利用者 |                   | 全般    | 1.43 ha |        | ha | 全般                    | 1.43 ha |        | ha       |    |  |
| 525 | 利用者 |                   | 全般    | 1.42 ha |        | ha | 全般                    | 1.42 ha |        | ha       |    |  |
| 526 | 利用者 |                   | 全般    | 1.42 ha |        | ha | 全般                    | 1.42 ha |        | ha       |    |  |
| 527 | 利用者 |                   | 全般    | 1.41 ha |        | ha | 全般                    | 1.41 ha |        | ha       |    |  |
| 528 | 利用者 |                   | 全般    | 1.41 ha |        | ha | 全般                    | 1.41 ha |        | ha       |    |  |
| 529 | 利用者 |                   | 全般    | 1.40 ha |        | ha | 全般                    | 1.40 ha |        | ha       |    |  |
| 530 | 利用者 |                   | 全般    | 1.40 ha |        | ha | 全般                    | 1.40 ha |        | ha       |    |  |
| 531 | 利用者 |                   | 全般    | 1.39 ha |        | ha | 全般                    | 1.39 ha |        | ha       |    |  |
| 532 | 利用者 |                   | 全般    | 1.39 ha |        | ha | 全般                    | 1.39 ha |        | ha       |    |  |
| 533 | 利用者 |                   | 全般    | 1.39 ha |        | ha | 全般                    | 1.39 ha |        | ha       |    |  |
| 534 | 利用者 |                   | 全般    | 1.39 ha |        | ha | 全般                    | 1.39 ha |        | ha       |    |  |
| 535 | 利用者 |                   | 全般    | 1.39 ha |        | ha | 全般                    | 1.39 ha |        | ha       |    |  |
| 536 | 利用者 |                   | 全般    | 1.36 ha |        | ha | 全般                    | 1.36 ha |        | ha       |    |  |
| 537 | 利用者 |                   | 全般    | 1.36 ha |        | ha | 全般                    | 1.36 ha |        | ha       |    |  |
| 538 | 利用者 |                   | 全般    | 1.36 ha |        | ha | 全般                    | 1.36 ha |        | ha       |    |  |
| 539 | 利用者 |                   | 全般    | 1.36 ha |        | ha | 全般                    | 1.36 ha |        | ha       |    |  |
| 540 | 利用者 |                   | 全般    | 1.35 ha |        | ha | 全般                    | 1.35 ha |        | ha       |    |  |
| 541 | 利用者 |                   | 全般    | 1.34 ha |        | ha | 全般                    | 1.34 ha |        | ha       |    |  |
| 542 | 利用者 |                   | 全般    | 1.33 ha |        | ha | 全般                    | 1.33 ha |        | ha       |    |  |
| 543 | 認農  |                   | 全般    | 1.33 ha |        | ha | 全般                    | 1.33 ha |        | ha       |    |  |
| 544 | 利用者 |                   | 全般    | 1.33 ha |        | ha | 全般                    | 1.33 ha |        | ha       |    |  |
| 545 | 利用者 |                   | 全般    | 1.32 ha |        | ha | 全般                    | 1.32 ha |        | ha       |    |  |
| 546 | 利用者 |                   | 全般    | 1.32 ha |        | ha | 全般                    | 1.32 ha |        | ha       |    |  |
| 547 | 利用者 |                   | 全般    | 1.32 ha |        | ha | 全般                    | 1.32 ha |        | ha       |    |  |
| 548 | 利用者 |                   | 全般    | 1.31 ha |        | ha | 全般                    | 1.31 ha |        | ha       |    |  |
| 549 | 利用者 |                   | 全般    | 1.31 ha |        | ha | 全般                    | 1.31 ha |        | ha       |    |  |
| 550 | 利用者 |                   | 全般    | 1.31 ha |        | ha | 全般                    | 1.31 ha |        | ha       |    |  |
| 551 | 利用者 |                   | 全般    | 1.30 ha |        | ha | 全般                    | 1.30 ha |        | ha       |    |  |
| 552 | 利用者 |                   | 全般    | 1.30 ha |        | ha | 全般                    | 1.30 ha |        | ha       |    |  |
| 553 | 利用者 |                   | 全般    | 1.29 ha |        | ha | 全般                    | 1.29 ha |        | ha       |    |  |
| 554 | 利用者 |                   | 全般    | 1.29 ha |        | ha | 全般                    | 1.29 ha |        | ha       |    |  |
| 555 | 利用者 |                   | 全般    | 1.29 ha |        | ha | 全般                    | 1.29 ha |        | ha       |    |  |
| 556 | 利用者 |                   | 全般    | 1.29 ha |        | ha | 全般                    | 1.29 ha |        | ha       |    |  |
| 557 | 利用者 |                   | 全般    | 1.28 ha |        | ha | 全般                    | 1.28 ha |        | ha       |    |  |
| 558 | 利用者 |                   | 全般    | 1.28 ha |        | ha | 全般                    | 1.28 ha |        | ha       |    |  |
| 559 | 利用者 |                   | 全般    | 1.28 ha |        | ha | 全般                    | 1.28 ha |        | ha       |    |  |
| 560 | 利用者 |                   | 全般    | 1.27 ha |        | ha | 全般                    | 1.27 ha |        | ha       |    |  |
| 561 | 利用者 |                   | 全般    | 1.27 ha |        | ha | 全般                    | 1.27 ha |        | ha       |    |  |
| 562 | 利用者 |                   | 全般    | 1.27 ha |        | ha | 全般                    | 1.27 ha |        | ha       |    |  |
| 563 | 利用者 |                   | 全般    | 1.27 ha |        | ha | 全般                    | 1.27 ha |        | ha       |    |  |
| 564 | 利用者 |                   | 全般    | 1.27 ha |        | ha | 全般                    | 1.27 ha |        | ha       |    |  |
| 565 | 利用者 |                   | 全般    | 1.26 ha |        | ha | 全般                    | 1.26 ha |        | ha       |    |  |

4 地域内の農業を担う者一覧(目標地図に位置付ける者)

|     | 属性  | 農業を担う者<br>(氏名・名称) | 現状    |         |        | 10年後<br>(目標年度:令和12年度) |         |        |          |    |  |
|-----|-----|-------------------|-------|---------|--------|-----------------------|---------|--------|----------|----|--|
|     |     |                   | 経営作目等 | 経営面積    | 作業受託面積 | 経営作目等                 | 経営面積    | 作業受託面積 | 目標地図上の表示 | 備考 |  |
| 566 | 利用者 |                   | 全般    | 1.25 ha | ha     | 全般                    | 1.25 ha | ha     | ha       |    |  |
| 567 | 利用者 |                   | 全般    | 1.25 ha | ha     | 全般                    | 1.25 ha | ha     | ha       |    |  |
| 568 | 利用者 |                   | 全般    | 1.25 ha | ha     | 全般                    | 1.25 ha | ha     | ha       |    |  |
| 569 | 利用者 |                   | 全般    | 1.25 ha | ha     | 全般                    | 1.25 ha | ha     | ha       |    |  |
| 570 | 利用者 |                   | 全般    | 1.25 ha | ha     | 全般                    | 1.25 ha | ha     | ha       |    |  |
| 571 | 利用者 |                   | 全般    | 1.24 ha | ha     | 全般                    | 1.24 ha | ha     | ha       |    |  |
| 572 | 利用者 |                   | 全般    | 1.24 ha | ha     | 全般                    | 1.24 ha | ha     | ha       |    |  |
| 573 | 利用者 |                   | 全般    | 1.24 ha | ha     | 全般                    | 1.24 ha | ha     | ha       |    |  |
| 574 | 利用者 |                   | 全般    | 1.23 ha | ha     | 全般                    | 1.23 ha | ha     | ha       |    |  |
| 575 | 利用者 |                   | 全般    | 1.23 ha | ha     | 全般                    | 1.23 ha | ha     | ha       |    |  |
| 576 | 利用者 |                   | 全般    | 1.23 ha | ha     | 全般                    | 1.23 ha | ha     | ha       |    |  |
| 577 | 利用者 |                   | 全般    | 1.22 ha | ha     | 全般                    | 1.22 ha | ha     | ha       |    |  |
| 578 | 利用者 |                   | 全般    | 1.21 ha | ha     | 全般                    | 1.21 ha | ha     | ha       |    |  |
| 579 | 利用者 |                   | 全般    | 1.21 ha | ha     | 全般                    | 1.21 ha | ha     | ha       |    |  |
| 580 | 利用者 |                   | 全般    | 1.21 ha | ha     | 全般                    | 1.21 ha | ha     | ha       |    |  |
| 581 | 利用者 |                   | 全般    | 1.21 ha | ha     | 全般                    | 1.21 ha | ha     | ha       |    |  |
| 582 | 利用者 |                   | 全般    | 1.21 ha | ha     | 全般                    | 1.21 ha | ha     | ha       |    |  |
| 583 | 利用者 |                   | 全般    | 1.21 ha | ha     | 全般                    | 1.21 ha | ha     | ha       |    |  |
| 584 | 利用者 |                   | 全般    | 1.21 ha | ha     | 全般                    | 1.21 ha | ha     | ha       |    |  |
| 585 | 利用者 |                   | 全般    | 1.20 ha | ha     | 全般                    | 1.20 ha | ha     | ha       |    |  |
| 586 | 利用者 |                   | 全般    | 1.19 ha | ha     | 全般                    | 1.19 ha | ha     | ha       |    |  |
| 587 | 利用者 |                   | 全般    | 1.19 ha | ha     | 全般                    | 1.19 ha | ha     | ha       |    |  |
| 588 | 利用者 |                   | 全般    | 1.19 ha | ha     | 全般                    | 1.19 ha | ha     | ha       |    |  |
| 589 | 利用者 |                   | 全般    | 1.19 ha | ha     | 全般                    | 1.19 ha | ha     | ha       |    |  |
| 590 | 利用者 |                   | 全般    | 1.18 ha | ha     | 全般                    | 1.18 ha | ha     | ha       |    |  |
| 591 | 利用者 |                   | 全般    | 1.17 ha | ha     | 全般                    | 1.17 ha | ha     | ha       |    |  |
| 592 | 利用者 |                   | 全般    | 1.17 ha | ha     | 全般                    | 1.17 ha | ha     | ha       |    |  |
| 593 | 利用者 |                   | 全般    | 1.17 ha | ha     | 全般                    | 1.17 ha | ha     | ha       |    |  |
| 594 | 利用者 |                   | 全般    | 1.17 ha | ha     | 全般                    | 1.17 ha | ha     | ha       |    |  |
| 595 | 利用者 |                   | 全般    | 1.17 ha | ha     | 全般                    | 1.17 ha | ha     | ha       |    |  |
| 596 | 認農  |                   | 全般    | 1.16 ha | ha     | 全般                    | 1.16 ha | ha     | ha       |    |  |
| 597 | 利用者 |                   | 全般    | 1.16 ha | ha     | 全般                    | 1.16 ha | ha     | ha       |    |  |
| 598 | 利用者 |                   | 全般    | 1.16 ha | ha     | 全般                    | 1.16 ha | ha     | ha       |    |  |
| 599 | 利用者 |                   | 全般    | 1.15 ha | ha     | 全般                    | 1.15 ha | ha     | ha       |    |  |
| 600 | 利用者 |                   | 全般    | 1.15 ha | ha     | 全般                    | 1.15 ha | ha     | ha       |    |  |
| 601 | 利用者 |                   | 全般    | 1.15 ha | ha     | 全般                    | 1.15 ha | ha     | ha       |    |  |
| 602 | 利用者 |                   | 全般    | 1.15 ha | ha     | 全般                    | 1.15 ha | ha     | ha       |    |  |
| 603 | 利用者 |                   | 全般    | 1.15 ha | ha     | 全般                    | 1.15 ha | ha     | ha       |    |  |
| 604 | 認農  |                   | 全般    | 1.15 ha | ha     | 全般                    | 1.15 ha | ha     | ha       |    |  |
| 605 | 利用者 |                   | 全般    | 1.14 ha | ha     | 全般                    | 1.14 ha | ha     | ha       |    |  |
| 606 | 利用者 |                   | 全般    | 1.14 ha | ha     | 全般                    | 1.14 ha | ha     | ha       |    |  |
| 607 | 利用者 |                   | 全般    | 1.14 ha | ha     | 全般                    | 1.14 ha | ha     | ha       |    |  |
| 608 | 利用者 |                   | 全般    | 1.13 ha | ha     | 全般                    | 1.13 ha | ha     | ha       |    |  |
| 609 | 利用者 |                   | 全般    | 1.13 ha | ha     | 全般                    | 1.13 ha | ha     | ha       |    |  |
| 610 | 利用者 |                   | 全般    | 1.13 ha | ha     | 全般                    | 1.13 ha | ha     | ha       |    |  |
| 611 | 利用者 |                   | 全般    | 1.13 ha | ha     | 全般                    | 1.13 ha | ha     | ha       |    |  |
| 612 | 利用者 |                   | 全般    | 1.12 ha | ha     | 全般                    | 1.12 ha | ha     | ha       |    |  |
| 613 | 利用者 |                   | 全般    | 1.12 ha | ha     | 全般                    | 1.12 ha | ha     | ha       |    |  |
| 614 | 利用者 |                   | 全般    | 1.12 ha | ha     | 全般                    | 1.12 ha | ha     | ha       |    |  |
| 615 | 利用者 |                   | 全般    | 1.12 ha | ha     | 全般                    | 1.12 ha | ha     | ha       |    |  |
| 616 | 利用者 |                   | 全般    | 1.12 ha | ha     | 全般                    | 1.12 ha | ha     | ha       |    |  |
| 617 | 利用者 |                   | 全般    | 1.11 ha | ha     | 全般                    | 1.11 ha | ha     | ha       |    |  |
| 618 | 利用者 |                   | 全般    | 1.11 ha | ha     | 全般                    | 1.11 ha | ha     | ha       |    |  |
| 619 | 利用者 |                   | 全般    | 1.11 ha | ha     | 全般                    | 1.11 ha | ha     | ha       |    |  |
| 620 | 利用者 |                   | 全般    | 1.10 ha | ha     | 全般                    | 1.10 ha | ha     | ha       |    |  |
| 621 | 利用者 |                   | 全般    | 1.10 ha | ha     | 全般                    | 1.10 ha | ha     | ha       |    |  |
| 622 | 利用者 |                   | 全般    | 1.10 ha | ha     | 全般                    | 1.10 ha | ha     | ha       |    |  |
| 623 | 利用者 |                   | 全般    | 1.10 ha | ha     | 全般                    | 1.10 ha | ha     | ha       |    |  |
| 624 | 利用者 |                   | 全般    | 1.09 ha | ha     | 全般                    | 1.09 ha | ha     | ha       |    |  |
| 625 | 利用者 |                   | 全般    | 1.09 ha | ha     | 全般                    | 1.09 ha | ha     | ha       |    |  |
| 626 | 利用者 |                   | 全般    | 1.09 ha | ha     | 全般                    | 1.09 ha | ha     | ha       |    |  |
| 627 | 利用者 |                   | 全般    | 1.08 ha | ha     | 全般                    | 1.08 ha | ha     | ha       |    |  |
| 628 | 利用者 |                   | 全般    | 1.08 ha | ha     | 全般                    | 1.08 ha | ha     | ha       |    |  |

4 地域内の農業を担う者一覧(目標地図に位置付ける者)

|     | 属性  | 農業を担う者<br>(氏名・名称) | 現状    |      |        |  | 10年後<br>(目標年度:令和12年度) |      |        |          |    |    |  |  |
|-----|-----|-------------------|-------|------|--------|--|-----------------------|------|--------|----------|----|----|--|--|
|     |     |                   | 経営作目等 | 経営面積 | 作業受託面積 |  | 経営作目等                 | 経営面積 | 作業受託面積 | 目標地図上の表示 | 備考 |    |  |  |
| 629 | 利用者 |                   | 全般    | 1.08 | ha     |  | ha                    | 全般   | 1.08   | ha       |    | ha |  |  |
| 630 | 利用者 |                   | 全般    | 1.08 | ha     |  | ha                    | 全般   | 1.08   | ha       |    | ha |  |  |
| 631 | 利用者 |                   | 全般    | 1.07 | ha     |  | ha                    | 全般   | 1.07   | ha       |    | ha |  |  |
| 632 | 利用者 |                   | 全般    | 1.07 | ha     |  | ha                    | 全般   | 1.07   | ha       |    | ha |  |  |
| 633 | 利用者 |                   | 全般    | 1.06 | ha     |  | ha                    | 全般   | 1.06   | ha       |    | ha |  |  |
| 634 | 利用者 |                   | 全般    | 1.06 | ha     |  | ha                    | 全般   | 1.06   | ha       |    | ha |  |  |
| 635 | 利用者 |                   | 全般    | 1.06 | ha     |  | ha                    | 全般   | 1.06   | ha       |    | ha |  |  |
| 636 | 利用者 |                   | 全般    | 1.06 | ha     |  | ha                    | 全般   | 1.06   | ha       |    | ha |  |  |
| 637 | 利用者 |                   | 全般    | 1.06 | ha     |  | ha                    | 全般   | 1.06   | ha       |    | ha |  |  |
| 638 | 利用者 |                   | 全般    | 1.05 | ha     |  | ha                    | 全般   | 1.05   | ha       |    | ha |  |  |
| 639 | 利用者 |                   | 全般    | 1.05 | ha     |  | ha                    | 全般   | 1.05   | ha       |    | ha |  |  |
| 640 | 利用者 |                   | 全般    | 1.05 | ha     |  | ha                    | 全般   | 1.05   | ha       |    | ha |  |  |
| 641 | 利用者 |                   | 全般    | 1.04 | ha     |  | ha                    | 全般   | 1.04   | ha       |    | ha |  |  |
| 642 | 認農  |                   | 全般    | 1.04 | ha     |  | ha                    | 全般   | 1.04   | ha       |    | ha |  |  |
| 643 | 利用者 |                   | 全般    | 1.04 | ha     |  | ha                    | 全般   | 1.04   | ha       |    | ha |  |  |
| 644 | 利用者 |                   | 全般    | 0.00 | ha     |  | ha                    | 全般   | 0.00   | ha       |    | ha |  |  |
| 645 | 利用者 |                   | 全般    | 1.04 | ha     |  | ha                    | 全般   | 1.04   | ha       |    | ha |  |  |
| 646 | 利用者 |                   | 全般    | 1.03 | ha     |  | ha                    | 全般   | 1.03   | ha       |    | ha |  |  |
| 647 | 利用者 |                   | 全般    | 1.03 | ha     |  | ha                    | 全般   | 1.03   | ha       |    | ha |  |  |
| 648 | 利用者 |                   | 全般    | 1.03 | ha     |  | ha                    | 全般   | 1.03   | ha       |    | ha |  |  |
| 649 | 利用者 |                   | 全般    | 1.03 | ha     |  | ha                    | 全般   | 1.03   | ha       |    | ha |  |  |
| 650 | 利用者 |                   | 全般    | 1.03 | ha     |  | ha                    | 全般   | 1.03   | ha       |    | ha |  |  |
| 651 | 利用者 |                   | 全般    | 1.03 | ha     |  | ha                    | 全般   | 1.03   | ha       |    | ha |  |  |
| 652 | 利用者 |                   | 全般    | 1.02 | ha     |  | ha                    | 全般   | 1.02   | ha       |    | ha |  |  |
| 653 | 利用者 |                   | 全般    | 1.02 | ha     |  | ha                    | 全般   | 1.02   | ha       |    | ha |  |  |
| 654 | 利用者 |                   | 全般    | 1.02 | ha     |  | ha                    | 全般   | 1.02   | ha       |    | ha |  |  |
| 655 | 利用者 |                   | 全般    | 1.02 | ha     |  | ha                    | 全般   | 1.02   | ha       |    | ha |  |  |
| 656 | 利用者 |                   | 全般    | 1.02 | ha     |  | ha                    | 全般   | 1.02   | ha       |    | ha |  |  |
| 657 | 利用者 |                   | 全般    | 1.01 | ha     |  | ha                    | 全般   | 1.01   | ha       |    | ha |  |  |
| 658 | 利用者 |                   | 全般    | 1.01 | ha     |  | ha                    | 全般   | 1.01   | ha       |    | ha |  |  |
| 659 | 利用者 |                   | 全般    | 1.01 | ha     |  | ha                    | 全般   | 1.01   | ha       |    | ha |  |  |
| 660 | 利用者 |                   | 全般    | 1.01 | ha     |  | ha                    | 全般   | 1.01   | ha       |    | ha |  |  |
| 661 | 利用者 |                   | 全般    | 1.01 | ha     |  | ha                    | 全般   | 1.01   | ha       |    | ha |  |  |
| 662 | 利用者 |                   | 全般    | 1.01 | ha     |  | ha                    | 全般   | 1.01   | ha       |    | ha |  |  |
| 663 | 利用者 |                   | 全般    | 1.01 | ha     |  | ha                    | 全般   | 1.01   | ha       |    | ha |  |  |
| 664 | 利用者 |                   | 全般    | 1.00 | ha     |  | ha                    | 全般   | 1.00   | ha       |    | ha |  |  |
| 665 | 利用者 |                   | 全般    | 1.00 | ha     |  | ha                    | 全般   | 1.00   | ha       |    | ha |  |  |
| 666 | 利用者 |                   | 全般    | 1.00 | ha     |  | ha                    | 全般   | 1.00   | ha       |    | ha |  |  |
| 667 | 利用者 |                   | 全般    | 1.00 | ha     |  | ha                    | 全般   | 1.00   | ha       |    | ha |  |  |
| 668 | 認農  |                   | 全般    | 0.89 | ha     |  | ha                    | 全般   | 0.89   | ha       |    | ha |  |  |
| 669 | 認農  |                   | 全般    | 0.88 | ha     |  | ha                    | 全般   | 0.88   | ha       |    | ha |  |  |
| 670 | 利用者 |                   | 全般    | 0.75 | ha     |  | ha                    | 全般   | 0.75   | ha       |    | ha |  |  |
| 671 | 認農  |                   | 全般    | 0.62 | ha     |  | ha                    | 全般   | 0.62   | ha       |    | ha |  |  |
| 672 | 認農  |                   | 全般    | 0.67 | ha     |  | ha                    | 全般   | 0.67   | ha       |    | ha |  |  |
| 673 | 認農  |                   | 全般    | 0.54 | ha     |  | ha                    | 全般   | 0.54   | ha       |    | ha |  |  |
| 674 | 認農  |                   | 全般    | 0.44 | ha     |  | ha                    | 全般   | 0.44   | ha       |    | ha |  |  |
| 675 | 利用者 |                   | 全般    | 0.42 | ha     |  | ha                    | 全般   | 0.42   | ha       |    | ha |  |  |
| 676 | 認農  |                   | 全般    | 0.39 | ha     |  | ha                    | 全般   | 0.39   | ha       |    | ha |  |  |
| 677 | 認農  |                   | 全般    | 0.30 | ha     |  | ha                    | 全般   | 0.30   | ha       |    | ha |  |  |
| 678 | 利用者 |                   | 全般    | 0.25 | ha     |  | ha                    | 全般   | 0.25   | ha       |    | ha |  |  |
| 679 | 認農  |                   | 全般    | 0.12 | ha     |  | ha                    | 全般   | 0.12   | ha       |    | ha |  |  |
| 680 | 認農  |                   | 全般    | 0.17 | ha     |  | ha                    | 全般   | 0.17   | ha       |    | ha |  |  |
| 681 | 認農  |                   | 全般    | 0.25 | ha     |  | ha                    | 全般   | 0.25   | ha       |    | ha |  |  |
| 682 | 認農  |                   | 全般    | 0.10 | ha     |  | ha                    | 全般   | 0.10   | ha       |    | ha |  |  |
| 683 | 認農  |                   | 全般    | 0.07 | ha     |  | ha                    | 全般   | 0.07   | ha       |    | ha |  |  |
| 684 | 認農  |                   | 全般    | 0.07 | ha     |  | ha                    | 全般   | 0.07   | ha       |    | ha |  |  |
| 685 | 認農  |                   | 全般    | 0.06 | ha     |  | ha                    | 全般   | 0.06   | ha       |    | ha |  |  |
| 686 | 認農  |                   | 全般    | 0.05 | ha     |  | ha                    | 全般   | 0.05   | ha       |    | ha |  |  |
| 687 | 認農  |                   | 全般    | 0.02 | ha     |  | ha                    | 全般   | 0.02   | ha       |    | ha |  |  |
| 688 | 利用者 |                   | 全般    | 0.05 | ha     |  | ha                    | 全般   | 0.05   | ha       |    | ha |  |  |
| 689 | 認農  |                   | 全般    | 0.03 | ha     |  | ha                    | 全般   | 0.03   | ha       |    | ha |  |  |
| 690 | 認農  |                   | 全般    | 0.02 | ha     |  | ha                    | 全般   | 0.02   | ha       |    | ha |  |  |
| 691 | 認農  |                   | 全般    | 0.02 | ha     |  | ha                    | 全般   | 0.02   | ha       |    | ha |  |  |
| 692 | 利用者 |                   | 全般    | 0.98 | ha     |  | ha                    | 全般   | 0.98   | ha       |    | ha |  |  |

4 地域内の農業を担う者一覧(目標地図に位置付ける者)

|     | 属性  | 農業を担う者<br>(氏名・名称) | 現状    |      |            |  | 10年後<br>(目標年度:令和 12 年度) |      |            |    |              |    |  |  |
|-----|-----|-------------------|-------|------|------------|--|-------------------------|------|------------|----|--------------|----|--|--|
|     |     |                   | 経営作目等 | 経営面積 | 作業受託<br>面積 |  | 経営作目等                   | 経営面積 | 作業受託<br>面積 |    | 目標地図上<br>の表示 | 備考 |  |  |
| 693 | 利用者 |                   | 全般    | 0.86 | ha         |  | ha                      | 全般   | 0.86       | ha |              | ha |  |  |
| 694 | 利用者 |                   | 全般    | 0.58 | ha         |  | ha                      | 全般   | 0.58       | ha |              | ha |  |  |
| 695 | 利用者 |                   | 全般    | 0.51 | ha         |  | ha                      | 全般   | 0.51       | ha |              | ha |  |  |
| 696 | 利用者 |                   | 全般    | 0.51 | ha         |  | ha                      | 全般   | 0.51       | ha |              | ha |  |  |
| 697 | 利用者 |                   | 全般    | 0.44 | ha         |  | ha                      | 全般   | 0.44       | ha |              | ha |  |  |
| 698 | 利用者 |                   | 全般    | 0.00 | ha         |  | ha                      | 全般   | 0.10       | ha |              | ha |  |  |
| 699 | 認就  |                   | 全般    | 0.00 | ha         |  | ha                      | 全般   | 0.10       | ha |              | ha |  |  |
| 700 | 利用者 |                   | 全般    | 0.00 | ha         |  | ha                      | 全般   | 0.10       | ha |              | ha |  |  |
| 701 | 利用者 |                   | 全般    | 0.00 | ha         |  | ha                      | 全般   | 0.10       | ha |              | ha |  |  |
| 702 | 認農  |                   | 全般    | 0.00 | ha         |  | ha                      | 全般   | 0.10       | ha |              | ha |  |  |
| 703 | 利用者 |                   | 全般    | 0.00 | ha         |  | ha                      | 全般   | 0.10       | ha |              | ha |  |  |
| 704 | 認農  |                   | 全般    | 0.00 | ha         |  | ha                      | 全般   | 0.10       | ha |              | ha |  |  |
| 705 | 認就  |                   | 全般    | 0.00 | ha         |  | ha                      | 全般   | 0.10       | ha |              | ha |  |  |
| 706 | 利用者 |                   | 全般    | 0.00 | ha         |  | ha                      | 全般   | 0.10       | ha |              | ha |  |  |
| 707 | 認就  |                   | 全般    | 0.00 | ha         |  | ha                      | 全般   | 0.10       | ha |              | ha |  |  |
| 708 | 認農  |                   | 全般    | 0.00 | ha         |  | ha                      | 全般   | 0.10       | ha |              | ha |  |  |
| 709 | 認就  |                   | 全般    | 0.00 | ha         |  | ha                      | 全般   | 0.10       | ha |              | ha |  |  |
| 710 | 認農  |                   | 全般    | 0.00 | ha         |  | ha                      | 全般   | 0.10       | ha |              | ha |  |  |
| 711 | 認就  |                   | 全般    | 0.00 | ha         |  | ha                      | 全般   | 0.10       | ha |              | ha |  |  |
| 712 | 認就  |                   | 全般    | 0.00 | ha         |  | ha                      | 全般   | 0.10       | ha |              | ha |  |  |
| 713 | 認就  |                   | 全般    | 0.00 | ha         |  | ha                      | 全般   | 0.10       | ha |              | ha |  |  |
| 714 | 認就  |                   | 全般    | 0.00 | ha         |  | ha                      | 全般   | 0.10       | ha |              | ha |  |  |
| 715 | 認就  |                   | 全般    | 0.00 | ha         |  | ha                      | 全般   | 0.10       | ha |              | ha |  |  |
| 716 | 認農  |                   | 全般    | 0.00 | ha         |  | ha                      | 全般   | 0.10       | ha |              | ha |  |  |
| 717 | 認農  |                   | 全般    | 0.00 | ha         |  | ha                      | 全般   | 53.56      | ha |              | ha |  |  |
| 718 | 認農  |                   | 全般    | 0.00 | ha         |  | ha                      | 全般   | 17.48      | ha |              | ha |  |  |
| 719 | 認就  |                   | 全般    | 0.00 | ha         |  | ha                      | 全般   | 0.00       | ha |              | ha |  |  |
| 720 | 認農  |                   | 全般    | 0.00 | ha         |  | ha                      | 全般   | 21.00      | ha |              | ha |  |  |

岩出山地域 目標地図 1-①

20260201

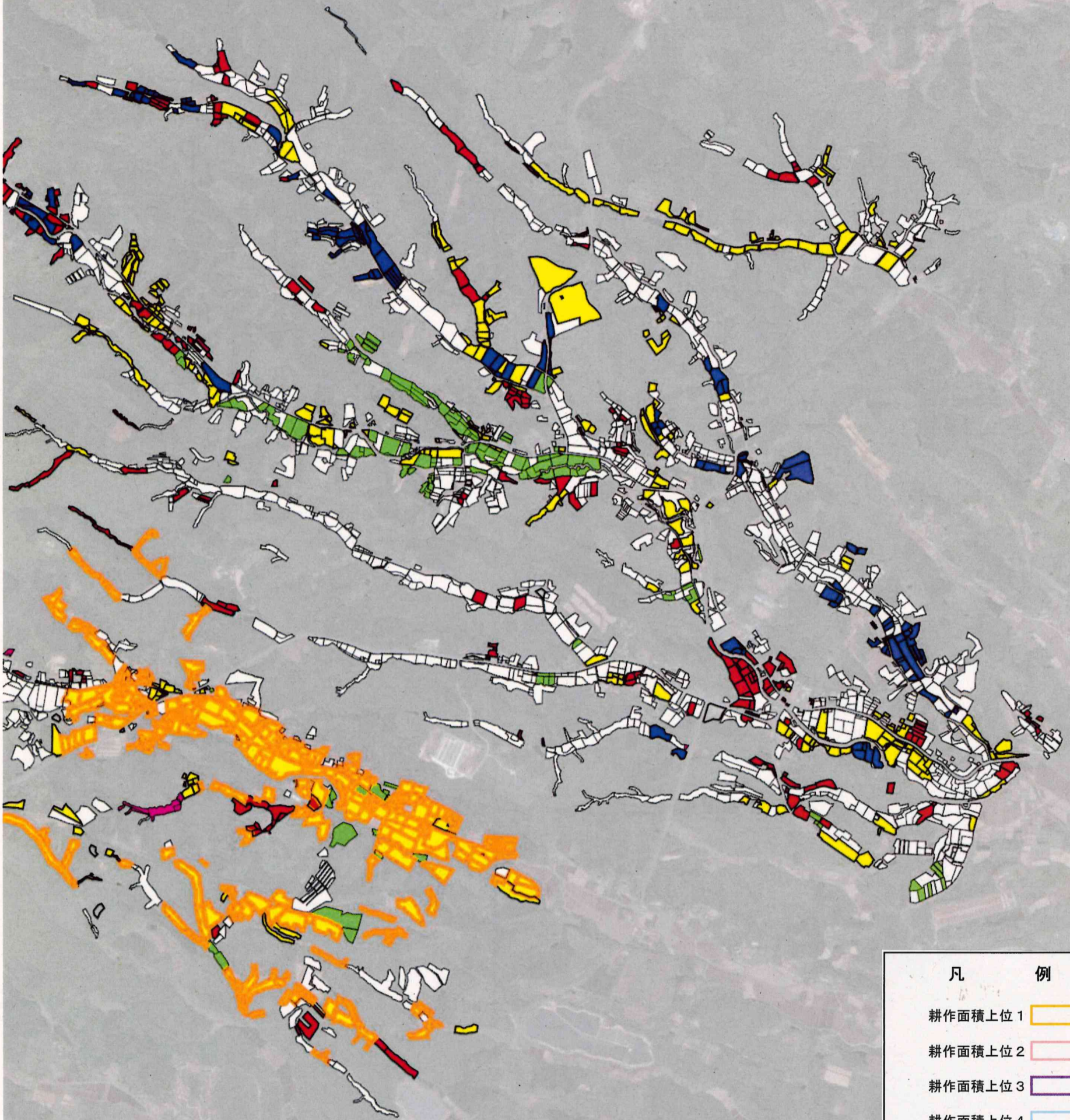

| 凡     | 例  |
|-------|--|
| 規模拡大  | <span style="display:inline-block; width:15px; height:15px; background-color:blue;"></span>    |
| 現状維持  | <span style="display:inline-block; width:15px; height:15px; background-color:yellow;"></span>  |
| 今後対応  | <span style="display:inline-block; width:15px; height:15px; background-color:red;"></span>     |
| 認定農業者 | <span style="display:inline-block; width:15px; height:15px; background-color:green;"></span>   |
| 法人    | <span style="display:inline-block; width:15px; height:15px; background-color:magenta;"></span> |
| 現状把握  | <span style="display:inline-block; width:15px; height:15px; border:1px solid black;"></span>   |

| 凡         | 例   |
|-----------|---|
| 耕作面積上位 1  | <span style="display:inline-block; width:15px; height:15px; background-color:orange;"></span>     |
| 耕作面積上位 2  | <span style="display:inline-block; width:15px; height:15px; background-color:lightcoral;"></span> |
| 耕作面積上位 3  | <span style="display:inline-block; width:15px; height:15px; background-color:purple;"></span>     |
| 耕作面積上位 4  | <span style="display:inline-block; width:15px; height:15px; background-color:lightblue;"></span>  |
| 耕作面積上位 5  | <span style="display:inline-block; width:15px; height:15px; background-color:red;"></span>        |
| 耕作面積上位 6  | <span style="display:inline-block; width:15px; height:15px; background-color:yellow;"></span>     |
| 耕作面積上位 7  | <span style="display:inline-block; width:15px; height:15px; background-color:lightcoral;"></span> |
| 耕作面積上位 8  | <span style="display:inline-block; width:15px; height:15px; background-color:lightgrey;"></span>  |
| 耕作面積上位 9  | <span style="display:inline-block; width:15px; height:15px; background-color:teal;"></span>       |
| 耕作面積上位 10 | <span style="display:inline-block; width:15px; height:15px; border:1px solid black;"></span>      |
| その他       | <span style="display:inline-block; width:15px; height:15px; border:1px solid black;"></span>      |

# 岩出山地域 目標地図 1-②

20260201

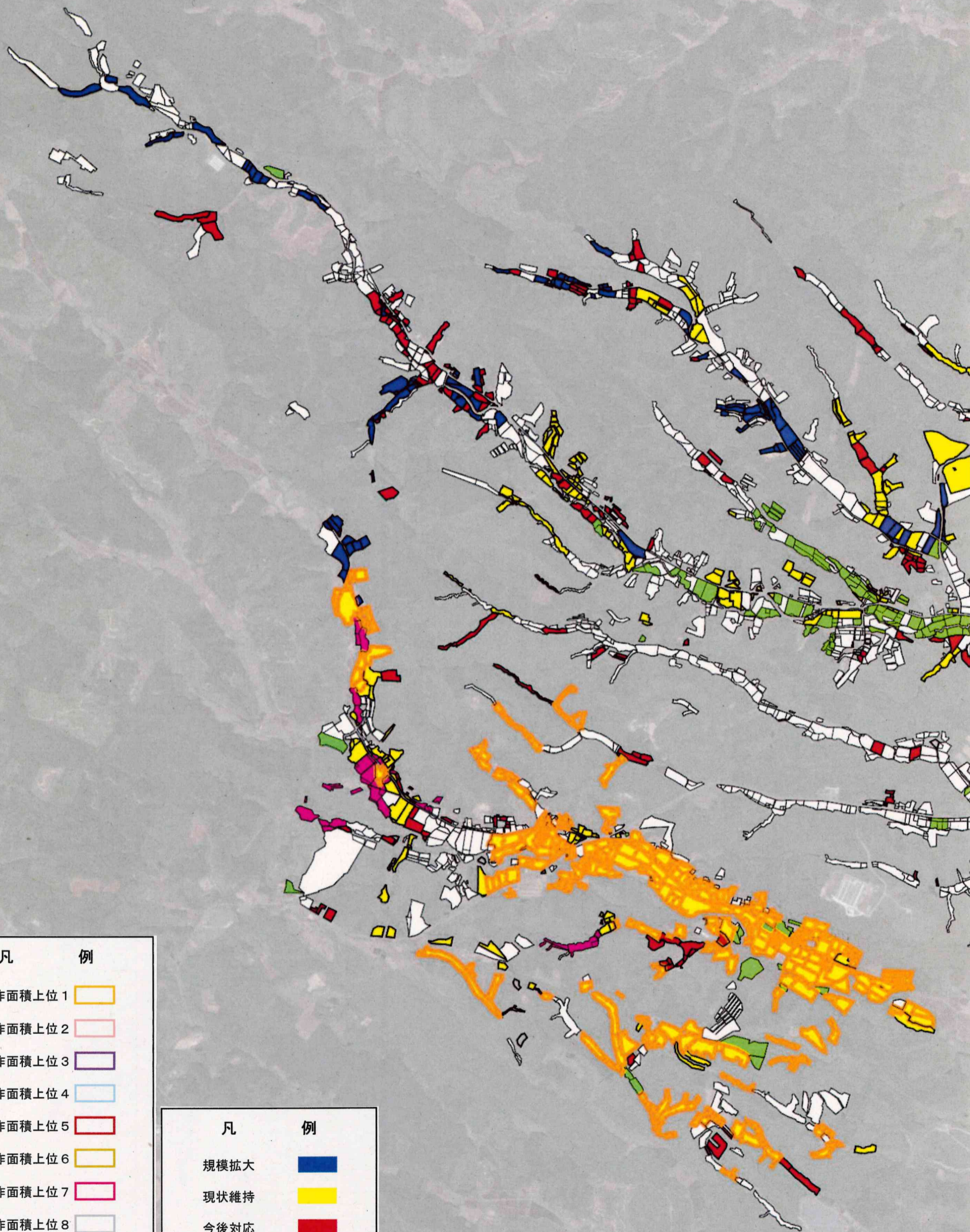

| 凡         | 例 |
|-----------|---|
| 耕作面積上位 1  |   |
| 耕作面積上位 2  |   |
| 耕作面積上位 3  |   |
| 耕作面積上位 4  |   |
| 耕作面積上位 5  |   |
| 耕作面積上位 6  |   |
| 耕作面積上位 7  |   |
| 耕作面積上位 8  |   |
| 耕作面積上位 9  |   |
| 耕作面積上位 10 |   |
| その他       |   |

| 凡     | 例 |
|-------|---|
| 規模拡大  |   |
| 現状維持  |   |
| 今後対応  |   |
| 認定農業者 |   |
| 法人    |   |
| 現状把握  |   |

# 岩出山地域 目標地図 2

20260410

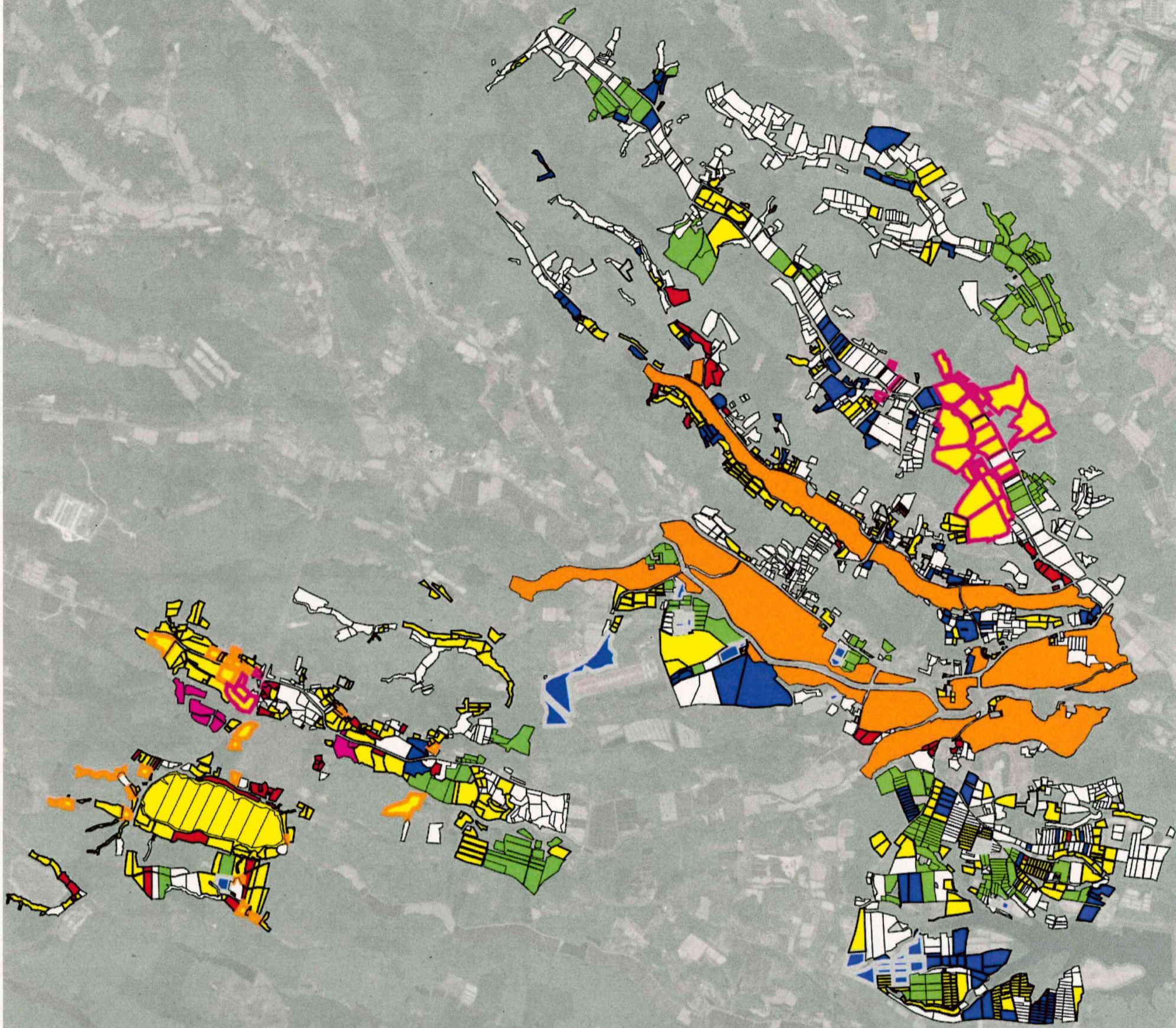

| 凡         | 例 |
|-----------|---|
| 耕作面積上位 1  |   |
| 耕作面積上位 2  |   |
| 耕作面積上位 3  |   |
| 耕作面積上位 4  |   |
| 耕作面積上位 5  |   |
| 耕作面積上位 6  |   |
| 耕作面積上位 7  |   |
| 耕作面積上位 8  |   |
| 耕作面積上位 9  |   |
| 耕作面積上位 10 |   |
| その他       |   |

| 凡     | 例 |
|-------|---|
| 規模拡大  |   |
| 現状維持  |   |
| 今後対応  |   |
| 認定農業者 |   |
| 法人    |   |
| 現状把握  |   |

岩出山地域 目標地図 3-①

20260201





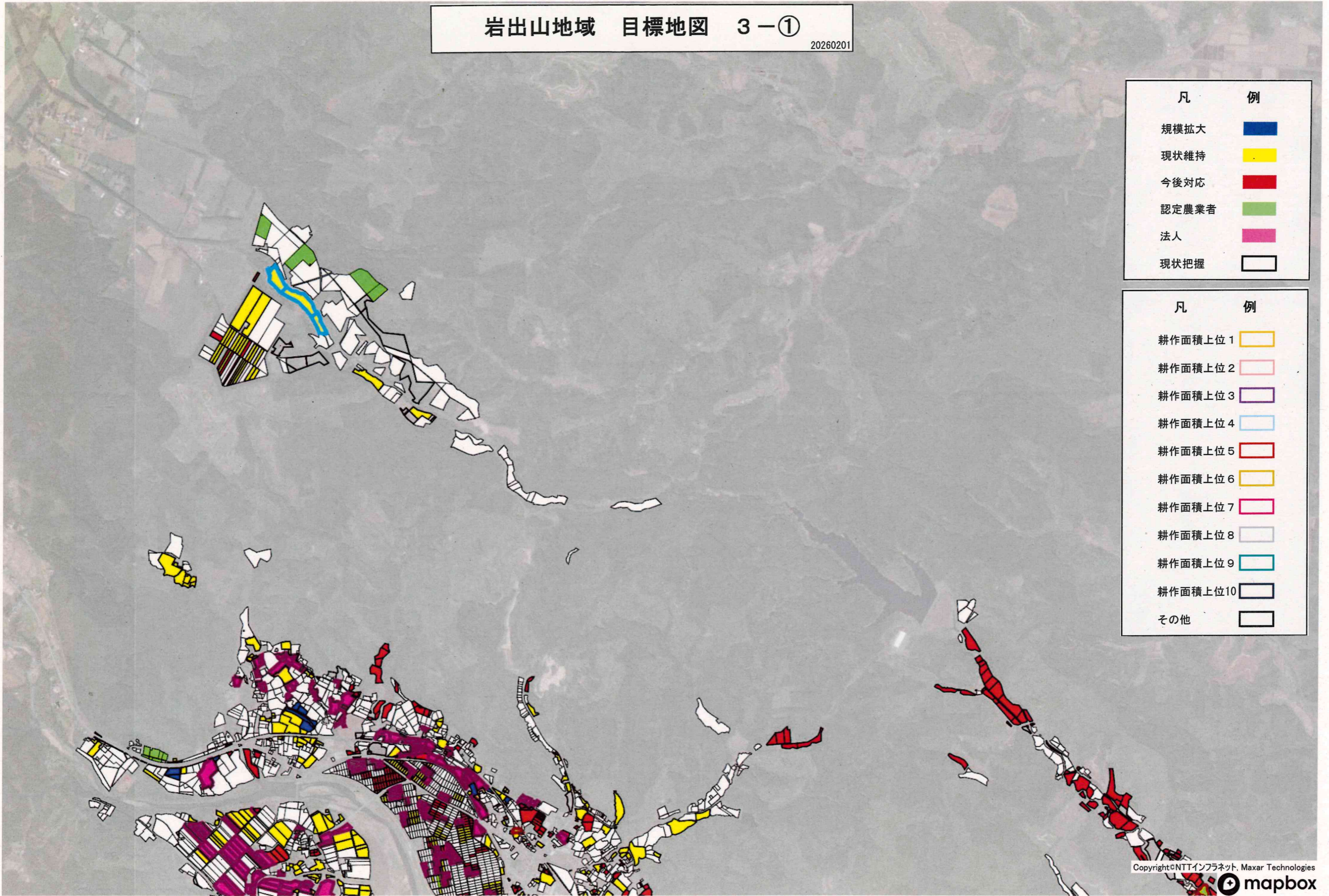



| 凡     | 例   |
|-------|---|
| 規模拡大  |  |
| 現状維持  |  |
| 今後対応  |  |
| 認定農業者 |  |
| 法人    |  |
| 現状把握  |  |

| 凡         | 例   |
|-----------|---|
| 耕作面積上位 1  |    |
| 耕作面積上位 2  |    |
| 耕作面積上位 3  |    |
| 耕作面積上位 4  |    |
| 耕作面積上位 5  |  |
| 耕作面積上位 6  |  |
| 耕作面積上位 7  |  |
| 耕作面積上位 8  |  |
| 耕作面積上位 9  |  |
| 耕作面積上位 10 |  |
| その他       |  |



岩出山地域 目標地図 3-②

20260201

| 凡         | 例   |
|-----------|---|
| 耕作面積上位 1  |  |
| 耕作面積上位 2  |  |
| 耕作面積上位 3  |  |
| 耕作面積上位 4  |  |
| 耕作面積上位 5  |  |
| 耕作面積上位 6  |  |
| 耕作面積上位 7  |  |
| 耕作面積上位 8  |  |
| 耕作面積上位 9  |  |
| 耕作面積上位 10 |  |
| その他       |  |

| 凡     | 例   |
|-------|---|
| 規模拡大  |  |
| 現状維持  |  |
| 今後対応  |  |
| 認定農業者 |  |
| 法人    |  |
| 現状把握  |  |

岩出山地域 目標地図 4-①

20260201

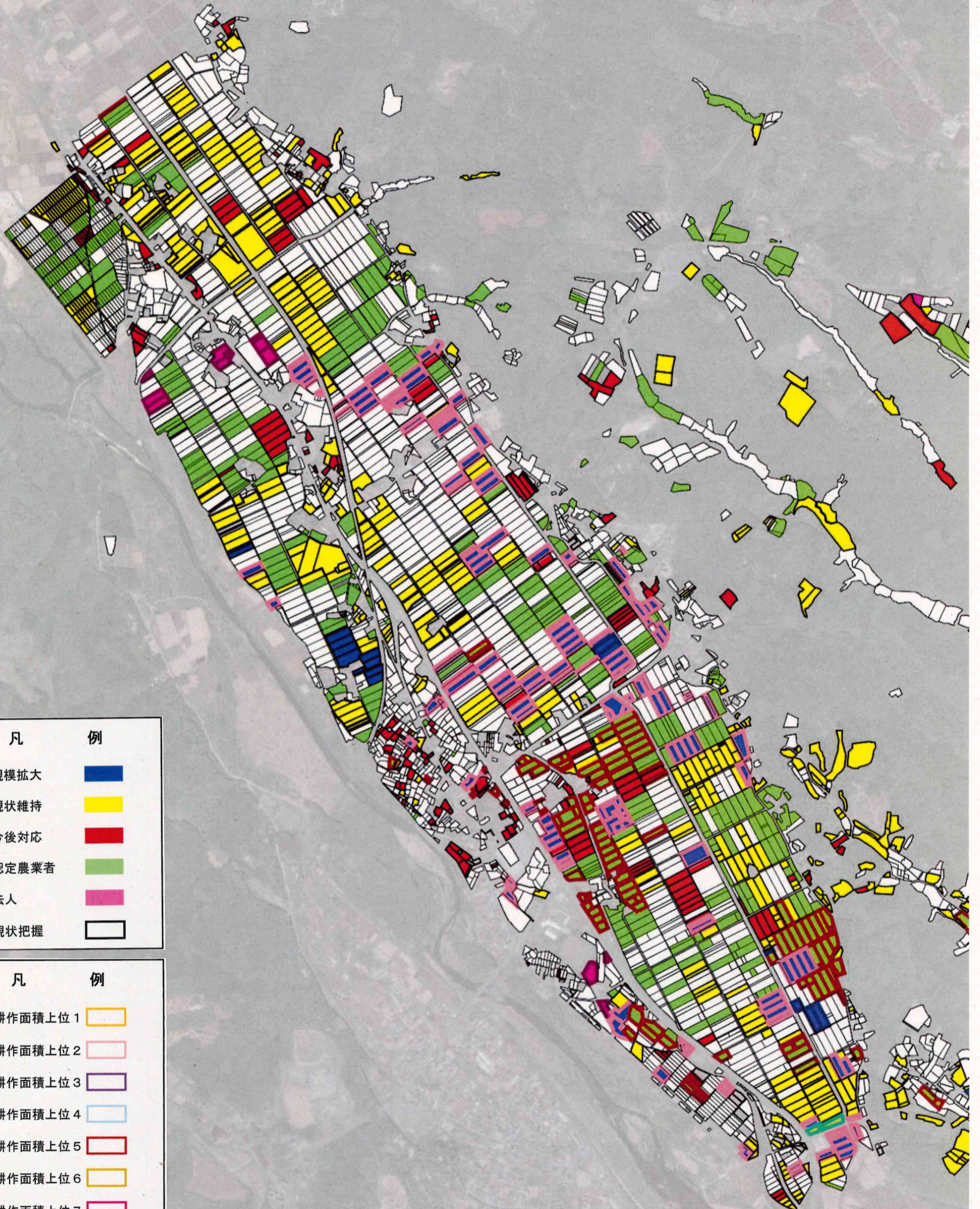

| 凡     | 例 |
|-------|---|
| 規模拡大  |   |
| 現状維持  |   |
| 今後対応  |   |
| 認定農業者 |   |
| 法人    |   |
| 現状把握  |   |

| 凡         | 例 |
|-----------|---|
| 耕作面積上位 1  |   |
| 耕作面積上位 2  |   |
| 耕作面積上位 3  |   |
| 耕作面積上位 4  |   |
| 耕作面積上位 5  |   |
| 耕作面積上位 6  |   |
| 耕作面積上位 7  |   |
| 耕作面積上位 8  |   |
| 耕作面積上位 9  |   |
| 耕作面積上位 10 |   |
| その他       |   |

岩出山地域 目標地図 4-②

20260201





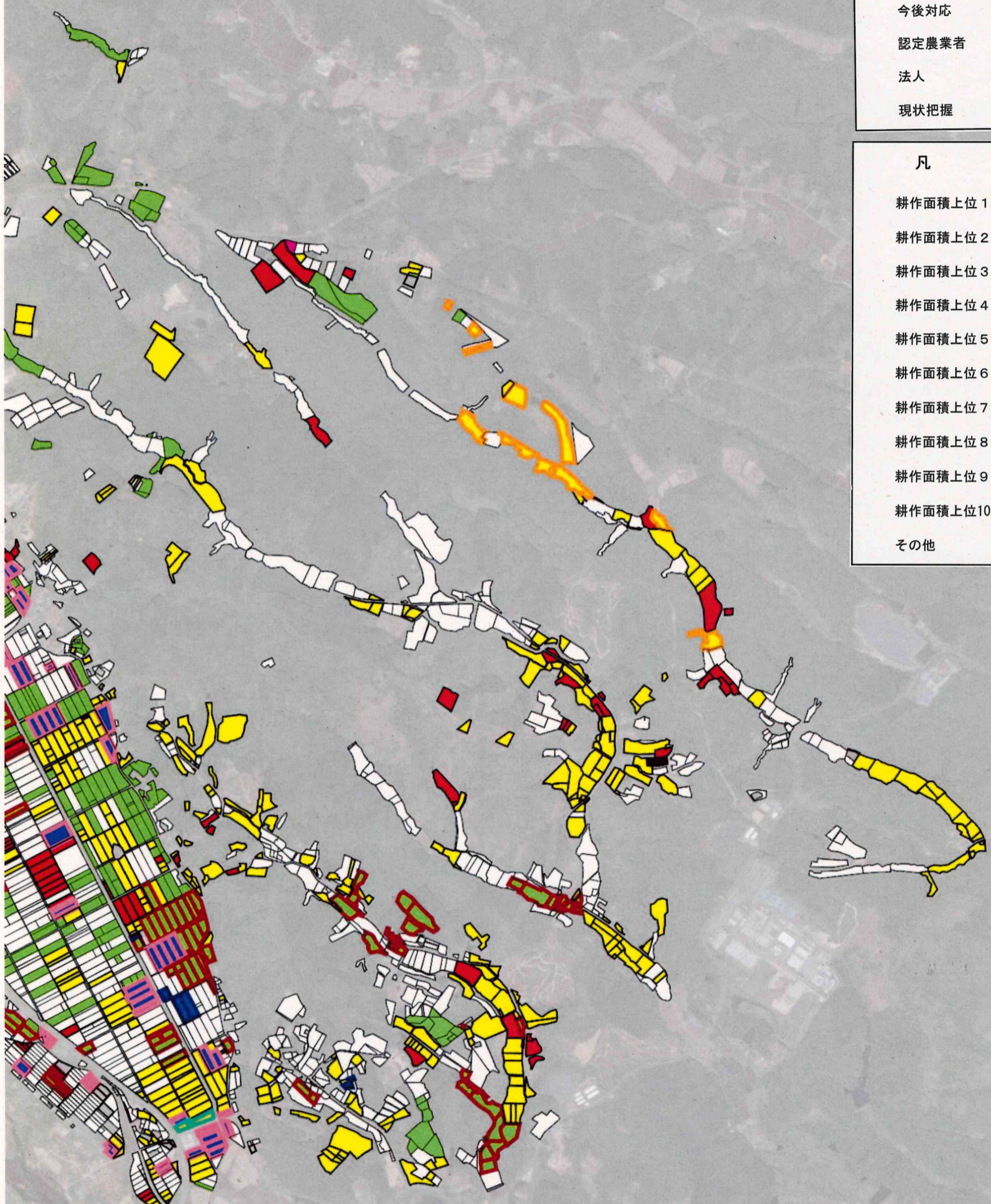











| 凡     | 例   |
|-------|---|
| 規模拡大  |  |
| 現状維持  |  |
| 今後対応  |  |
| 認定農業者 |  |
| 法人    |  |
| 現状把握  |  |

| 凡         | 例   |
|-----------|---|
| 耕作面積上位 1  |    |
| 耕作面積上位 2  |    |
| 耕作面積上位 3  |    |
| 耕作面積上位 4  |   |
| 耕作面積上位 5  |  |
| 耕作面積上位 6  |  |
| 耕作面積上位 7  |  |
| 耕作面積上位 8  |  |
| 耕作面積上位 9  |  |
| 耕作面積上位 10 |  |
| その他       |  |



# 岩出山地域 目標地図 5-①

20260201

| 凡     | 例   | 凡         | 例   |
|-------|---|-----------|---|
| 規模拡大  |  | 耕作面積上位 1  |  |
| 現状維持  |  | 耕作面積上位 2  |  |
| 今後対応  |  | 耕作面積上位 3  |  |
| 認定農業者 |  | 耕作面積上位 4  |  |
| 法人    |  | 耕作面積上位 5  |  |
| 現状把握  |  | 耕作面積上位 6  |  |
|       |   | 耕作面積上位 7  |  |
|       |   | 耕作面積上位 8  |  |
|       |   | 耕作面積上位 9  |  |
|       |   | 耕作面積上位 10 |  |
|       |   | その他       |  |

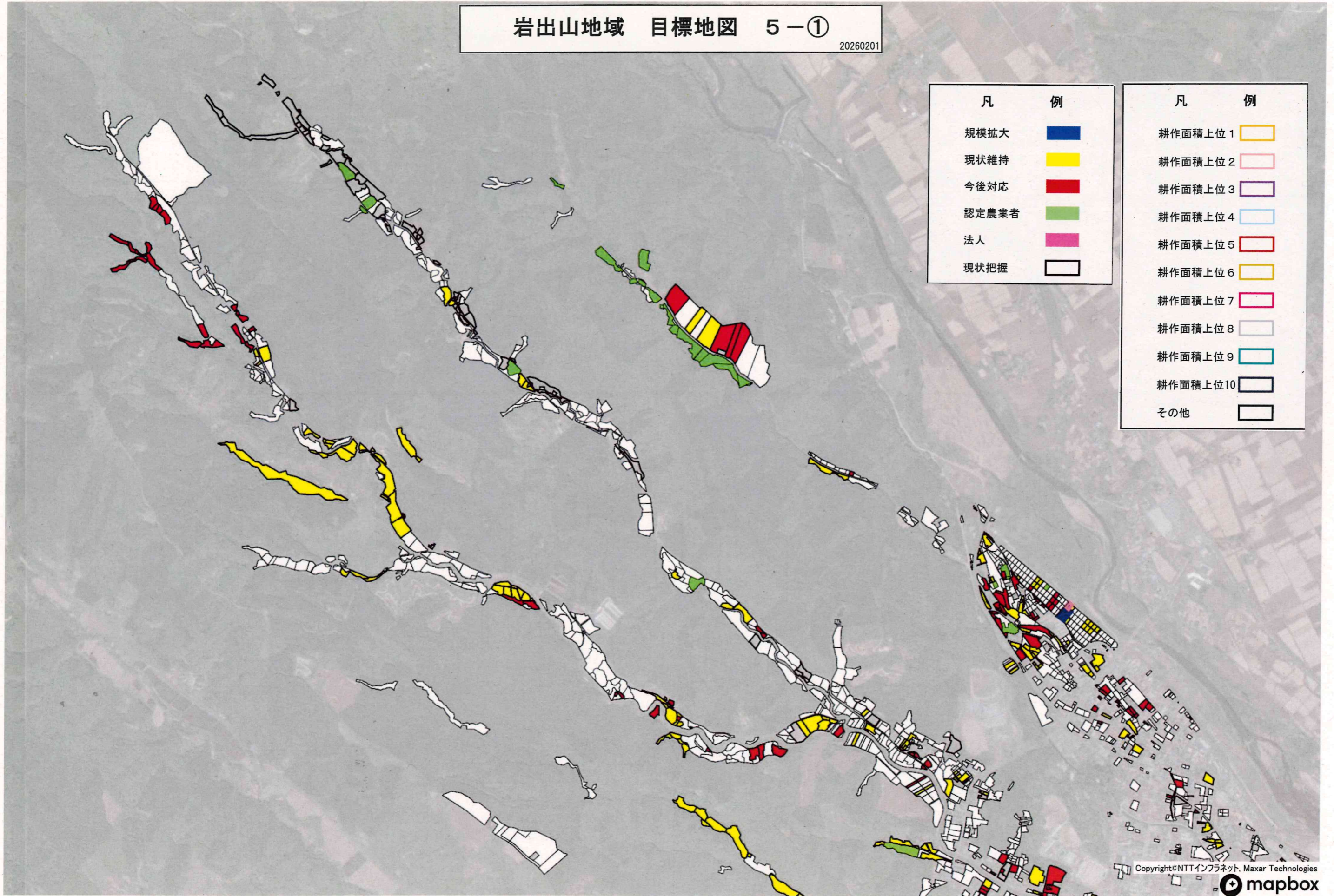

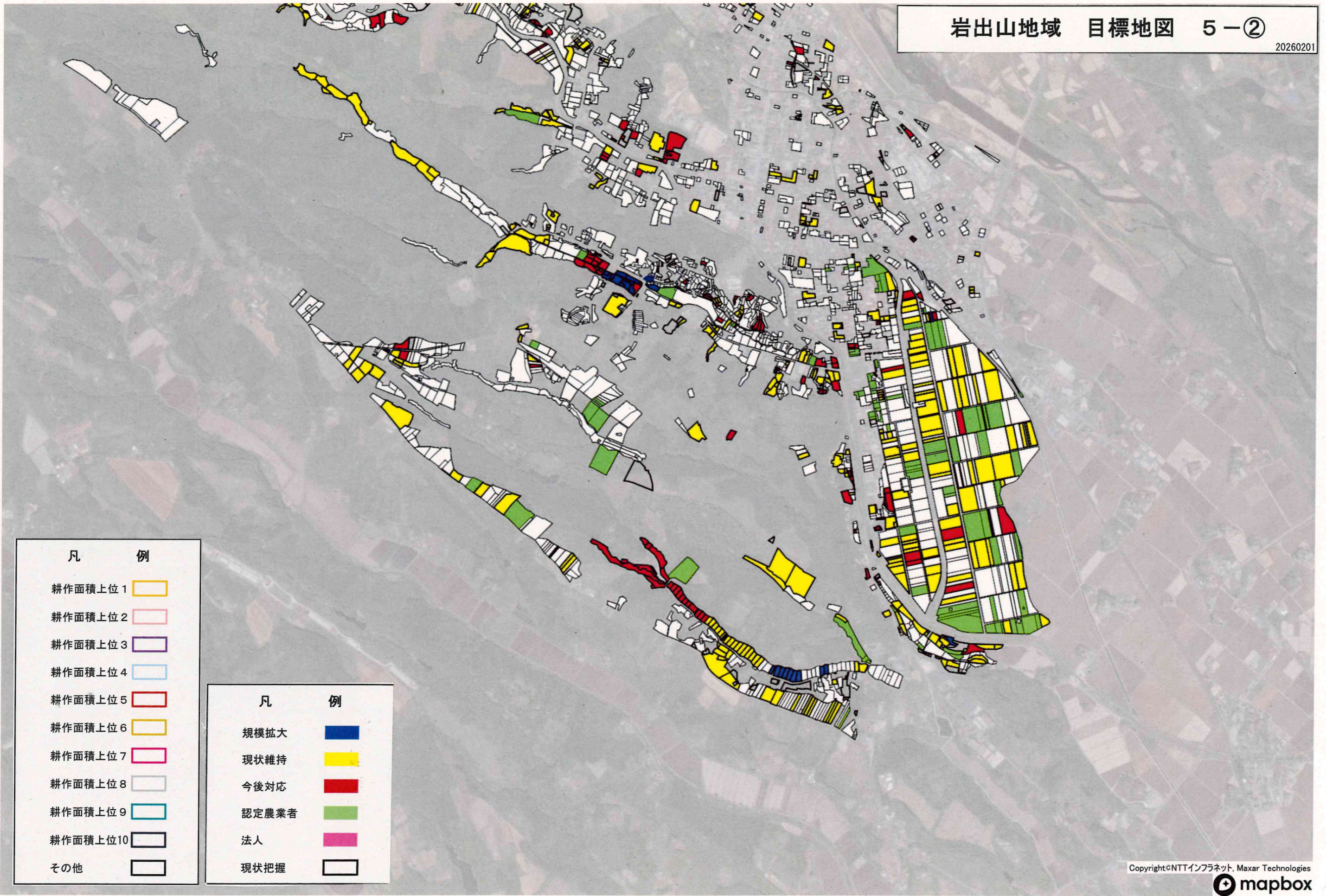

| 凡         | 例 |
|-----------|---|
| 耕作面積上位 1  |   |
| 耕作面積上位 2  |   |
| 耕作面積上位 3  |   |
| 耕作面積上位 4  |   |
| 耕作面積上位 5  |   |
| 耕作面積上位 6  |   |
| 耕作面積上位 7  |   |
| 耕作面積上位 8  |   |
| 耕作面積上位 9  |   |
| 耕作面積上位 10 |   |
| その他       |   |

| 凡     | 例 |
|-------|---|
| 規模拡大  |   |
| 現状維持  |   |
| 今後対応  |   |
| 認定農業者 |   |
| 法人    |   |
| 現状把握  |   |

岩出山地域 目標地図 6-①

20260317

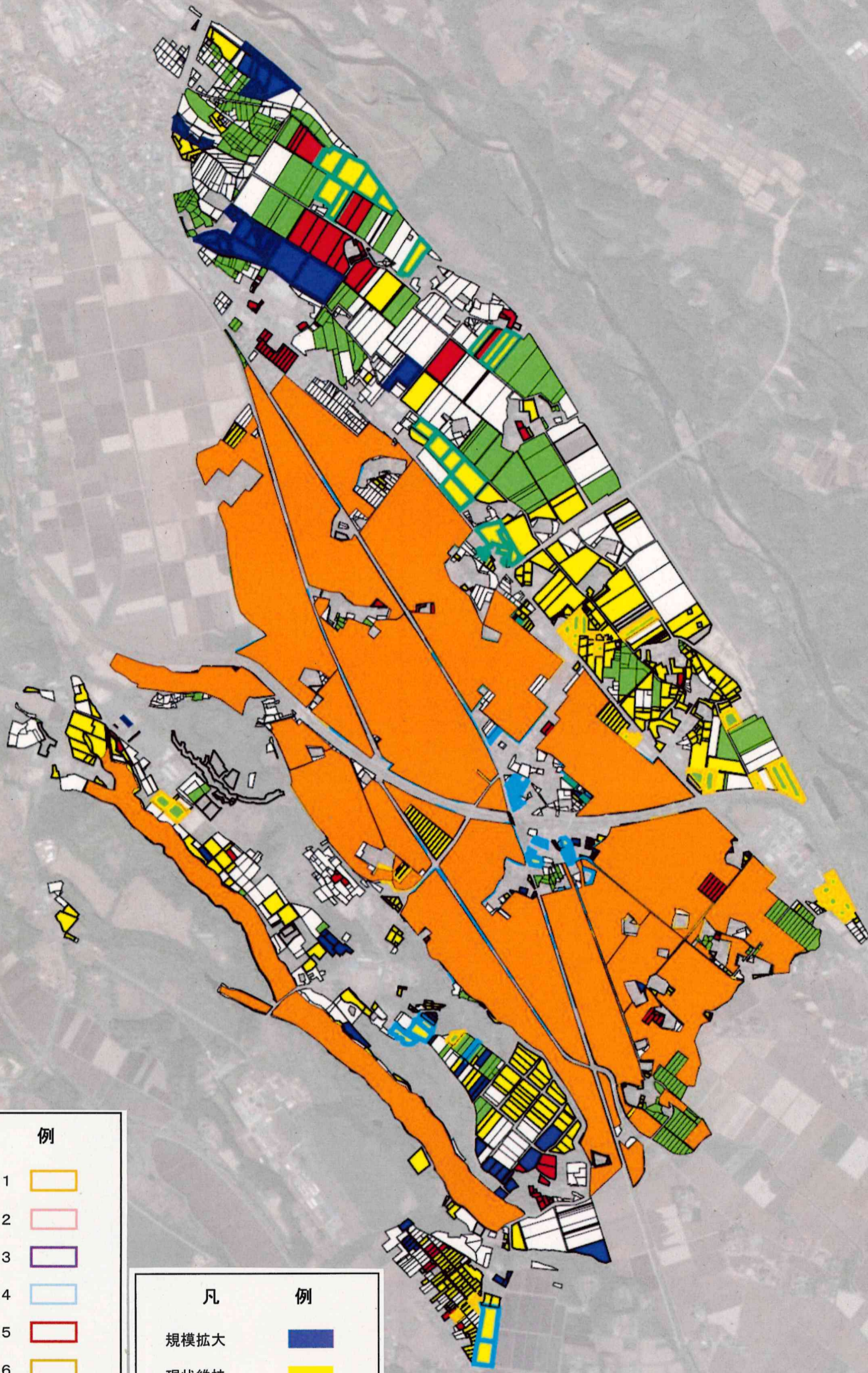

| 凡         | 例 |
|-----------|---|
| 耕作面積上位 1  |   |
| 耕作面積上位 2  |   |
| 耕作面積上位 3  |   |
| 耕作面積上位 4  |   |
| 耕作面積上位 5  |   |
| 耕作面積上位 6  |   |
| 耕作面積上位 7  |   |
| 耕作面積上位 8  |   |
| 耕作面積上位 9  |   |
| 耕作面積上位 10 |   |
| その他       |   |

| 凡       | 例 |
|---------|---|
| 規模拡大    |   |
| 現状維持    |   |
| 今後対応    |   |
| 認定農業者   |   |
| 法人      |   |
| 基盤整備エリア |   |
| 現状把握    |   |

岩出山地域 目標地図 6-②

20260201

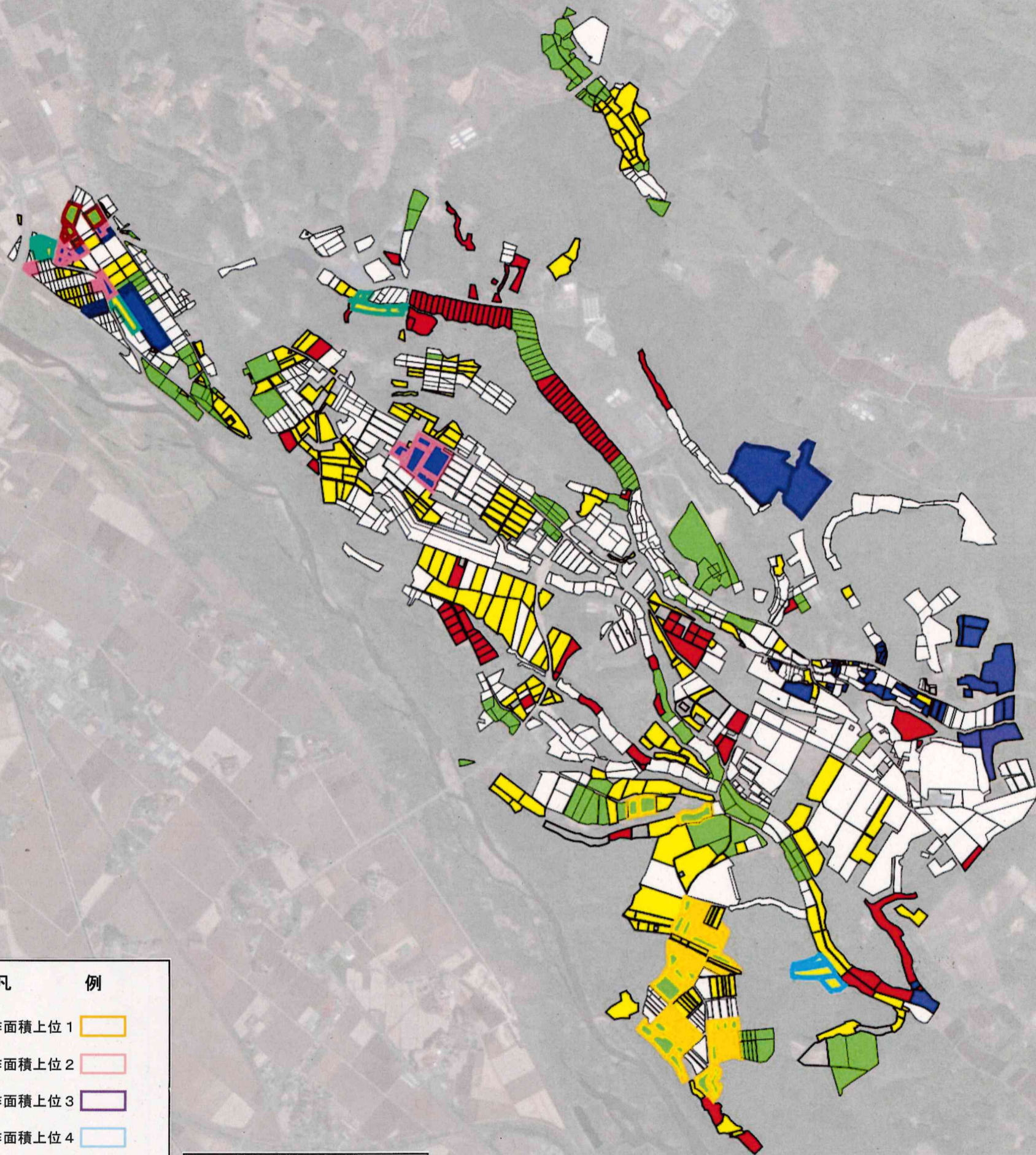











| 凡         | 例 |
|-----------|---|
| 耕作面積上位 1  |   |
| 耕作面積上位 2  |   |
| 耕作面積上位 3  |   |
| 耕作面積上位 4  |   |
| 耕作面積上位 5  |   |
| 耕作面積上位 6  |   |
| 耕作面積上位 7  |   |
| 耕作面積上位 8  |   |
| 耕作面積上位 9  |   |
| 耕作面積上位 10 |   |
| その他       |   |

| 凡     | 例 |
|-------|---|
| 規模拡大  |   |
| 現状維持  |   |
| 今後対応  |   |
| 認定農業者 |   |
| 法人    |   |
| 現状把握  |   |

岩出山地域 目標地図 7-①

20260201

| 凡     | 例   |
|-------|---|
| 規模拡大  |    |
| 現状維持  |    |
| 今後対応  |   |
| 認定農業者 |  |
| 法人    |  |
| 現状把握  |  |

| 凡         | 例   |
|-----------|---|
| 耕作面積上位 1  |  |
| 耕作面積上位 2  |  |
| 耕作面積上位 3  |  |
| 耕作面積上位 4  |  |
| 耕作面積上位 5  |  |
| 耕作面積上位 6  |  |
| 耕作面積上位 7  |  |
| 耕作面積上位 8  |  |
| 耕作面積上位 9  |  |
| 耕作面積上位 10 |  |
| その他       |  |

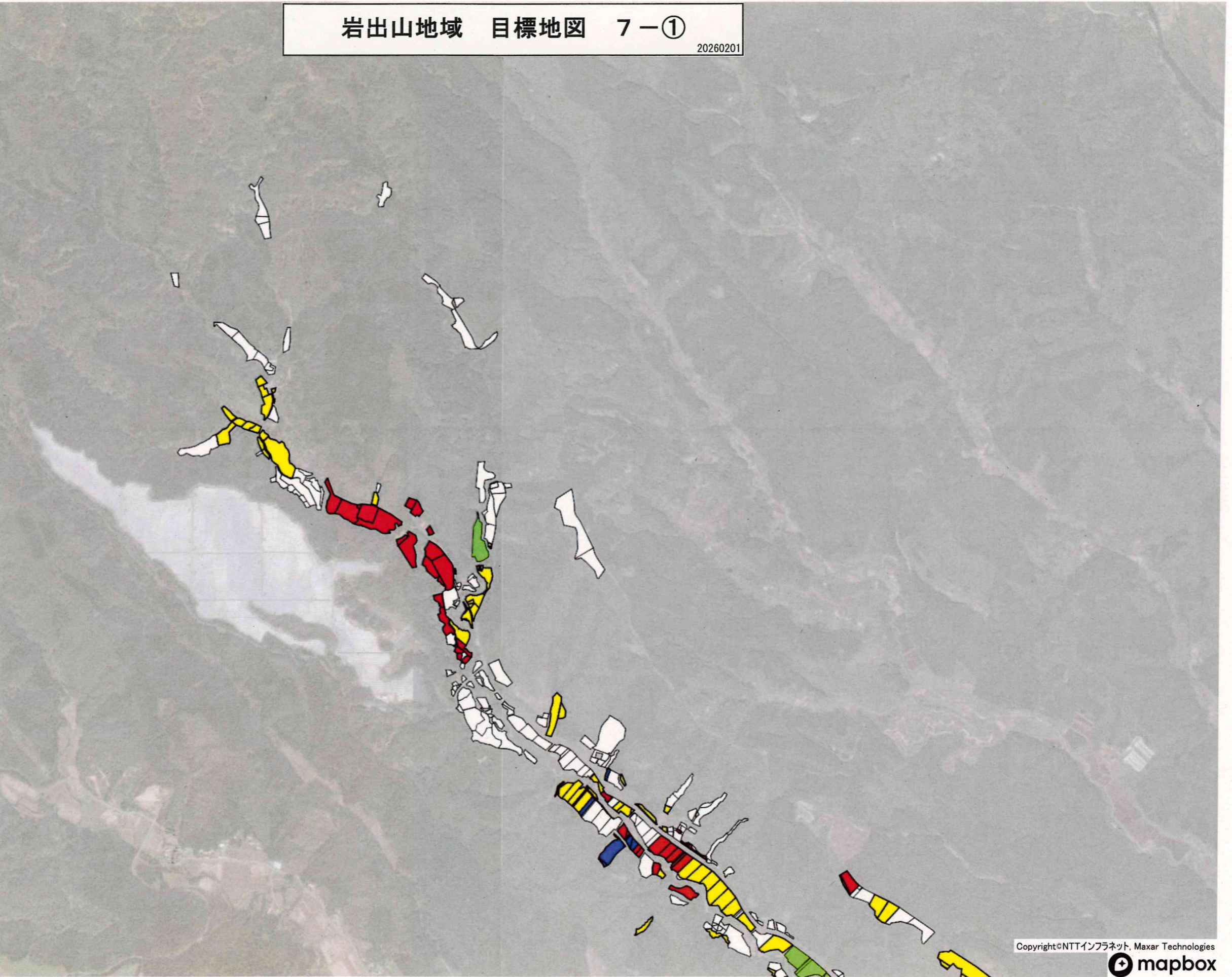

岩出山地域 目標地図 7-②

20260201

| 凡     | 例   |
|-------|---|
| 規模拡大  |    |
| 現状維持  |    |
| 今後対応  |   |
| 認定農業者 |  |
| 法人    |  |
| 現状把握  |  |

| 凡         | 例   |
|-----------|---|
| 耕作面積上位 1  |  |
| 耕作面積上位 2  |  |
| 耕作面積上位 3  |  |
| 耕作面積上位 4  |  |
| 耕作面積上位 5  |  |
| 耕作面積上位 6  |  |
| 耕作面積上位 7  |  |
| 耕作面積上位 8  |  |
| 耕作面積上位 9  |  |
| 耕作面積上位 10 |  |
| その他       |  |

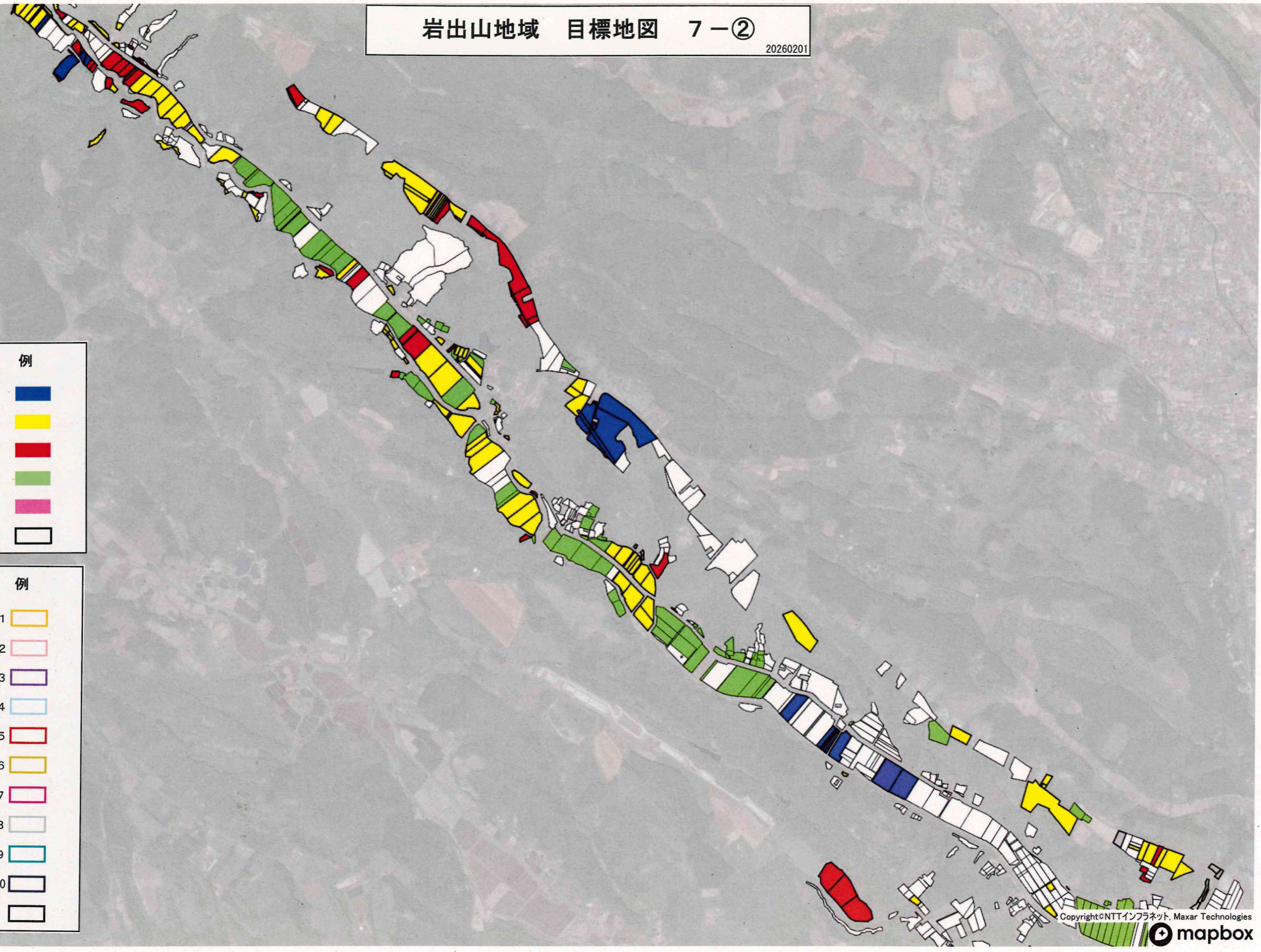

岩出山地域 目標地図 7-③

20260201

| 凡     | 例   |
|-------|---|
| 規模拡大  |    |
| 現状維持  |    |
| 今後対応  |    |
| 認定農業者 |  |
| 法人    |  |
| 現状把握  |  |

| 凡         | 例   |
|-----------|---|
| 耕作面積上位 1  |  |
| 耕作面積上位 2  |  |
| 耕作面積上位 3  |  |
| 耕作面積上位 4  |  |
| 耕作面積上位 5  |  |
| 耕作面積上位 6  |  |
| 耕作面積上位 7  |  |
| 耕作面積上位 8  |  |
| 耕作面積上位 9  |  |
| 耕作面積上位 10 |  |
| その他       |  |

