



なるこ

2018年
12月

～ゆっくりにゆったりにくつろぎの里～



11月10日(土)11日(日)の両日「第51回鳴子文化祭・第11回鳴子温泉地域小中学校絵画展」が開催され、多くの入場者でにぎわいました。
(写真は鳴子小学校3・4年生の合唱)

『鳴子温泉住宅』の内覧会を開催します

上鳴子住宅建て替えにより新設された『鳴子温泉住宅』の内覧会を開催します。入居される方に限らず、どなたでもご覧いただけます。

日時 12月5日(水)
10:00~13:00

場所 鳴子温泉住宅
(住所:大崎市鳴子温泉字末沢52番地)

(問)大崎市役所 建設部 建築住宅課 住宅計画係 ☎23-8057
(8:30~17:15・土日祝除く)

21世紀こけし館 ~こけし表現の今~

今までとは違った視点から「こけし」の新たな魅力を伝える展覧会です。鳴子のこけし工人による「伝統こけし」をはじめ、「こけし飛行機」や「47都道府県を表現したこけし」「映像でろくろ体験ができる作品」や、「仙台弁こけしの4コマ漫画」も登場。子どもたちも遊びながら伝統工芸を学べる内容です。是非、ご家族でお出かけください。

会期 12月5日(水)~12月16日(日) 時間 10:00~17:00 ※会期中無休
会場 大崎市民ギャラリー緒絶の館 観覧料 無料

(問)大崎市民ギャラリー緒絶の館 ☎21-1466



消防署からのお知らせ

~ 1月15日から1月21日は「防災とボランティア週間」~

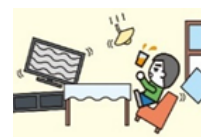

平成7年1月17日に発生した阪神・淡路大震災を契機として、災害時におけるボランティア活動や地域の自主的な防災活動についての認識を深めるとともに、災害への備えの強化を図ることを目的に、毎年1月17日が「防災とボランティアの日」、1月15日から1月21日までが「防災とボランティア週間」と定められています。

ボランティア活動に関心のある方は、身近で活動するボランティア団体への訪問、活動支援のための募金、地域の自主防災組織への参加など、一人ひとりができることから少しずつ参加してみたいでしょうか?

(問)鳴子消防署 ☎82-2349

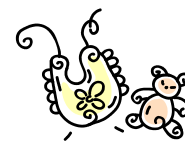

乳幼児健診・育児相談



実施日	実施場所	相談・健診名	受付時間	対象者	持ち物
12月4日(火)	鳴子保健・医療・福祉総合センター	11~12か月児 育児相談	10:00 ~ 10:10	H29年12月 ~ H30年1月生まれ	・母子健康手帳 ・相談票 ・タオル ・お子さんの歯ブラシ(仕上げ用)
12月7日(金)	岩出山スコレハウス	6~7か月児 離乳食相談	9:30 ~ 9:45	H30年4月 ~ H30年5月生まれ	・母子健康手帳 ・相談票 ・バスタオル
12月13日(木)	岩出山地域福祉センター	2歳6か月児 歯科健康診査 (希望者にフッ化物塗布実施)	12:45 ~ 13:00	H28年4月 ~ H28年6月生まれ	・母子健康手帳 ・問診票 ・歯ブラシ(仕上げ用・子ども用) ・コップ ・タオル

(問) 鳴子総合支所市民福祉課 (鳴子保健・医療・福祉総合センター内) ☎82-3131

12月の大崎市民病院鳴子温泉分院外来診療案内

診療科目	受付時間	月	火	水	木	金
内科	午前 8:30~ 11:30	本良いよ子 嶋崎茂	佐藤和則	佐藤和則	東北大学 神経内科医師	佐藤和則
外科		佐藤明裕	佐藤明裕	佐藤明裕	(訪問診療)	佐藤明裕
整形外科		—	—	東北大学 整形外科医師	—	東北大学 整形外科医師
眼科	午後 13:00~ 15:00	—	東北大学 眼科医師	—	—	—
耳鼻咽喉科		—	東北大学 耳鼻咽喉科医師	—	東北大学 耳鼻咽喉科医師	—
小児専門		—	—	—	岩城利充 (12/20)	—
内科 (膠原病)		—	—	—	大崎市民病院 高井修 (12/20)再診専門	—
乳腺専門		—	大崎市民病院 吉田龍一 (12/25)再診専門	—	—	—

◆居宅で安心して療養ができるように在宅医療・訪問看護を行っております。在宅医療センター(院内)までお問い合わせください。
◆他の医療機関からの紹介で当院へ来院される場合には、紹介状をいただいできてください。

◆祝日(12月24日・月)は休診となります。

◆年末年始(12月29日・土から1月3日・木まで)は休診となります。

※担当医師の出張により変更・休診となる場合がありますので、ご了承願います。

(問) 鳴子温泉分院 ☎82-2311

大崎市の人口(11月1日現在) ()内は前月比

地域	男	女	計	世帯数
大崎市	64,199(-48)	66,906(-32)	131,105(-80)	51,344(-13)
鳴子温泉	2,882(-10)	3,182(-2)	6,064(-12)	2,725(-4)

編集・発行
大崎市鳴子総合支所地域振興課
宮城県大崎市鳴子温泉字新屋敷65
TEL 82-2191 FAX 82-2533
Eメール n-chiiki@city.osaki.miyagi.jp

そば打ち体験教室

新そばで、そば打ち体験してみませんか？

日時 **12月5日(水)**
18:30開始
 場所 **鬼首基幹集落センター、そば道場**
 会費 1,000円(天ぷら付)
 講師 高橋 勝治 氏
 (問) 鬼首地区公民館 ☎86-2206

芸術文化鑑賞講座

「とうほく蘭展&ガーデンフェスタ2019」を鑑賞後、せんだい農業園芸センターにて視察&トマト狩りを体験します。

日時 **2月2日(土) 8:30~17:00**
 集合 **川渡地区公民館 8:15**
 場所 とうほく蘭展&ガーデンフェスタ2019
 〈夢メッセみやぎ〉
 もろやファームキッチン(昼食)
 せんだい農業園芸センター
 参加費 4,000円(入場料・体験料・昼食代・高速代) ※人数により変動します。
 定員 22名(最少催行人数13名)
 服装・持ち物 寒くない服装・歩きやすい靴・飲み物
 申込 1月11日(金)まで
 ※定員になり次第締切となります。
 ※1月15日(火)以降のキャンセルは、蘭展前売り券を購入する為、キャンセル料が発生しますのでご注意ください。
 (問) 川渡地区公民館 ☎84-6814

鳴子公民館女性講座参加者募集 「フラワーアレンジメント教室」

お正月まで飾って楽しめる、フラワーアレンジメントを体験しましょう！忙しい年末、花にふれて一息つきませんか。

日時 **12月20日(木) 10:00~**
 場所 **鳴子公民館 和室**
 講師 花の店「ふろーら」より
 持ち物 花バサミ・花器
 材料費 2,160円
 申込 12月13日(木)まで
 (問) 鳴子公民館 ☎82-2101



ハンドメイド講座「ポーセラーツ」

転写紙で絵を焼き付けて、オリジナルの磁器作品を作ります。今回は丸皿とタイルの2種から作る作品を選ぶことができます。

日時 **1月31日(木) 10:00~11:30**
 場所 **川渡地区公民館 創作室**
 講師 中鉢 恵子 氏
 参加費 1,500円(材料代)
 定員 15名
 申込 12月20日(木)まで
 ※申込時に、丸皿かタイルのどちらを制作希望か確認します。
 丸皿：直径 19.5cm
 タイル：14.5cm 四方(写真立て付き)
 ※定員に達し次第締切となります。
 ※12月26日(水)以降にキャンセルされた場合、材料費をお支払いいただきます。
 (問) 川渡地区公民館 ☎84-6814

川渡地域学童保育指導員募集

川渡地域学童保育(川渡こどもクラブ)では、利用児童指導員を下記内容で募集します。ご希望の方は市販履歴書を作成・写真添付の上、川渡地区公民館内「川渡地域学童保育運営委員会」宛て提出してください。

申込受付期間 12月3日(月)~12月25日(火)
 条件 こどもが好きな20歳以上70歳までの方(保育士等の資格はいりません)
 業務内容 利用児童の宿題・ドリルの支援、読み聞かせ、遊びの相手
 時給 890円
 勤務場所 大崎市鳴子川渡児童館
 勤務日 週4日~5日
 勤務時間 平日 17:00~19:00
 土曜日・長期休業日・振替休校日・荒天時の臨時休校日
 朝 7:30~8:30
 夕 17:00~19:00
 休所日 日曜、祝日、運動会、学芸会、お盆休み(8月13日~16日)、年末年始休み(12月29日~1月3日)
 (問) 川渡地域学童保育運営委員会
 (川渡地区公民館内) ☎84-6814

平成31年度川渡地域学童保育 利用児童募集

川渡地域学童保育(川渡こどもクラブ)では、平成31年度利用児童を募集します。利用希望の方は所定の申請書に記入の上、利用料金を添えて12月25日(火)までに、川渡地区公民館内「川渡地域学童保育運営委員会」へ提出してください。継続利用の方も提出をお願いします。申請書は川渡地区公民館・川渡児童館に備え付けてあります。

対象 川渡小学校に在学し、昼間就労などで保護者が家庭にいない児童
 申込受付期間 12月3日(月)~12月25日(火)
 開設場所 大崎市鳴子川渡児童館
 定員 40名
 開設日 平成31年4月1日(月)~翌年3月31日(火)
 休所日 日曜、祝日、運動会、学芸会、お盆休み(8月13日~16日)、年末年始休み(12月29日~1月3日)
 開設時間 平日 17:00~19:00
 土曜日・長期休業日・振替休校日・荒天時の臨時休校日
 朝 7:30~8:30
 夕 17:00~19:00
 *平日の放課後から17:00まで、土曜日、長期休業日、振替・臨時休校の8:30~17:00までは川渡児童館の利用となります。
 利用料金 年間1,500円(傷害保険料、保護者会費)
 (問) 川渡地域学童保育運営委員会
 (川渡地区公民館内) ☎84-6814

人権相談

いじめ・虐待・セクハラ・パワハラ・プライバシー侵害・ひぼう中傷などの困りごとについて、人権擁護委員が相談にあたります。秘密は守られますので、悩まずご相談ください。

日時 **12月7日(金) 10:00~15:00**
 場所 **鳴子公民館**
 (問) 鳴子総合支所地域振興課 ☎82-2191

12月4日~10日は人権週間です

図書室をご利用ください

ふたりぐらし 桜木 紫乃
 幽霊たち 西澤 保彦
 送り火 高橋 弘希
 引火点 笹本 稜平
 任侠浴場 今野 敏
 焦土の刑事 堂場 瞬一
 彼女は頭が悪いから 姫野 カオルコ
 下町ロケット ヤタガラス 池井戸 潤
 想い人(あくじゃれ瓢六〔6〕) 緒田 玲子
 天子蒙塵 第4巻 浅田 次郎
 【児童書】
 ヒトの体にすみつく生き物 辨野 義巳
 よくわかる海上保安庁 海上保安協会
 クリスマスのおかいもの ヘレン・スティーブン

ぼくたちのプレゼントはどこ？
 リチャード・スキヤリー
 森のとしょかんのひみつ 小手鞠 るい
 どんぐりむらのいちねんかん
 なかや みわ
 ちいさいごみしゅうしゅうしゃぱっくん
 オームラ トモコ

雑誌最新号

・婦人公論・レタスクラブ・ESSE(エッセ)・MOE
 ・ダヴィンチ・天然生活・うかたま
 ・NHKすてきにハンドメイド・NHKガッテン!

(問) 鳴子公民館 ☎82-2101

年末年始のごみ収集について

年末は出されるごみの量が増加します。分別の徹底と計画的なごみ出しにご協力をお願いします。

月日	12/27 (木)	12/28 (金)	12/29 (土)	12/30 (日)	12/31 (月)	1/1 (火)	1/2 (水)	1/3 (木)
区分								
一般家庭収集	燃やせるごみ	古紙	休み	休み	休み	休み	休み	燃やせるごみ
玉造クリーンセンター・大崎広域リサイクルセンター直接搬入	受付 8:30~12:00 13:00~16:30	受付 8:30~12:00 13:00~16:30	受付 8:30~12:00 13:00~16:30	受付 8:30~12:00 13:00~16:30	休み	休み	休み	受付 8:30~12:00 13:00~16:30

(問) 鳴子総合支所地域振興課 ☎82-2191
 玉造クリーンセンター ☎78-2166 大崎広域リサイクルセンター ☎28-1756