



# なるこ

2020年  
10月



### 消防署からのお知らせ

コミュニティと絆  
「自分達の地域は自分達で守る」



平成23年3月11日に、甚大な被害をもたらした東日本大震災から9年半が経過し、震災復興も徐々に進んでまいりました。

一方で、近年は大規模な災害が全国で相次いでおり、災害に強い地域づくりが求められています。

地域の防災力を高め、災害に強い地域づくりを進めるためには、自主防災組織の活性化が重要です。

大崎広域消防では自主防災組織の活動全般に対する要望や相談、又は防災訓練や防火講話の対応など、地域との連携を強化するため、各署所に消防防災対策担当を配置し業務を行っております。

お気軽にお問合せ下さい。

(問) 鳴子消防署 警防係 ☎82-2349

### 台風の季節を迎えます

台風や前線の影響で、大雨、洪水、暴風、高潮による自然災害が発生しやすい季節です。

気象庁や自治体から段階的に発表される「注意報」や「警報」、などの防災気象情報を有効に活用し、早め早めの防災行動をとるようにしましょう。

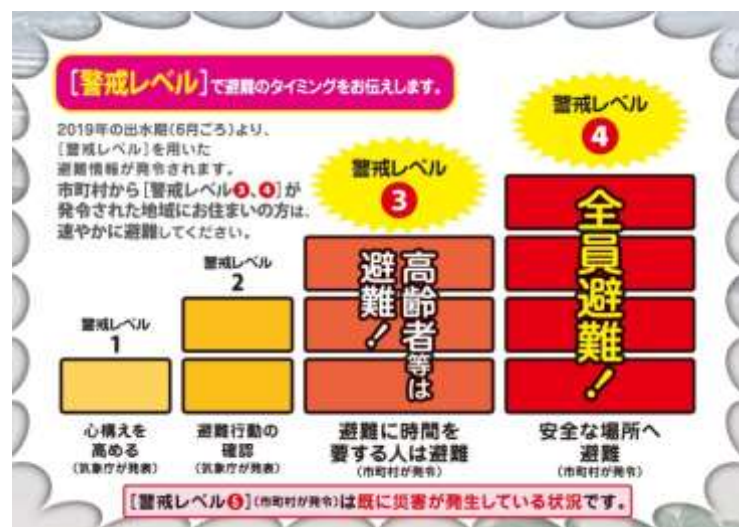

(問) 鳴子総合支所地域振興課 ☎82-2191

### 鳴子総合支所庁舎等複合施設紹介コーナー

#### ◎バス停留所を設置します。

新庁舎敷地内にバス停留所「鳴子総合支所前」を設け、市営バス(鬼首線)及び鬼首地域内交通の乗り入れを実施します。



#### ◎バス停留所の名称を変更します。

「市民バス古川・鳴子線」及び「高速バス仙台・鳴子線」の新庁舎への乗り入れを実施します。

「東鳴子赤湯」のバス停留所を新庁舎敷地内に移動し、バス停の名称を「鳴子総合支所前」に変更します。

#### ◎全路線停車

鳴子総合支所前バス停に全路線が停車することから、バス停留所は上り下りとも同一乗り場から乗車できるようにロータリー方式を採用し、待合スペースも確保して、利便性の向上を図ります。

(問) 鳴子総合支所地域振興課 ☎82-2191

新庁舎建設状況(令和2年9月16日撮影)



実施日	実施場所	相談・健診名	受付時間	対象者	持ち物
10月9日(金)	スコーレハウス 和室	6~7か月児 離乳食相談	9:30 ~ 9:45	R2年 2月~3月生	・母子手帳 ・相談票 ・バスタオル
10月21日(木)	岩出山総合支所 3階会議室	3歳児健康診査	12:45 ~ 13:00	H29年 3月~5月生	・母子健康手帳 ・問診票 ・きこえかたことばの調査票 ・歯ブラシ(仕上げ用・子ども用) ・コップ ・タオル ・尿
10月30日(金)	古川保健 福祉プラザ	2歳児歯科相談	9:30 ~ 10:15	H30年 10月生	・母子健康手帳 ・相談票 ・コップ ・タオル ・歯ブラシ(仕上げ用・子ども用)

※4月より乳幼児健診・育児相談のすべてが岩出山会場となります。(2歳児歯科相談のみ古川で行います)

※令和2年度の「大崎市乳幼児健診・相談予定表」は市民福祉課窓口にて用意しております。

(問) 鳴子総合支所市民福祉課(鳴子保健・医療・福祉総合センター内) ☎82-3131

## 10月の大崎市民病院鳴子温泉分院外来診療案内

診療科目	受付時間	月	火	水	木	金
内科	午前 8:30~ 11:30	本 良 いよ子 (新患は別医師)	佐 藤 和 則	佐 藤 和 則	東北大学 神経内科医師	佐 藤 和 則
外科		佐 藤 明 裕	佐 藤 明 裕	佐 藤 明 裕	(訪問診療)	佐 藤 明 裕
整形外科		—	—	東北大学 整形外科医師	—	東北大学 整形外科医師
耳鼻咽喉科		—	—	—	—	大崎市民病院 医師
眼科	午後 13:00~ 15:00	—	東北大学 眼科医師	—	—	—
小児専門		—	—	—	岩 城 利 充 (10/15)	—
乳腺専門		—	大崎市民病院 吉 田 龍 一 再診専門 (10/27)	—	—	—

◆居宅で安心して療養ができるように在宅医療・訪問看護を行っております。

詳しくは在宅医療センター(院内)にお問い合わせください。

◆他の医療機関からの紹介で当院へ来院される場合には、紹介状をいただいでください。

◆10月16日(金)の外科外来は休診となります。

◆10月21日(水)の内科外来は休診となります。

※担当医師の出張などにより変更・休診となる場合がありますので、ご了承願います。

(問) 鳴子温泉分院 ☎82-2311

### 大崎市の人口(9月1日現在) ( )内は前月比

地域	男	女	計	世帯数
大崎市	63,048(±0)	65,514(±0)	128,562(±0)	52,067(+64)
鳴子温泉	2,688(-6)	2,931(-4)	5,619(-10)	2,627(-6)

編集・発行  
大崎市鳴子総合支所地域振興課  
宮城県大崎市鳴子温泉字新屋敷65番地  
TEL 82-2191 FAX 82-2533  
Eメール n-chiiki@city.osaki.miyagi.jp

## 防災市民講座② 参加者募集 「自分の命は自分で守る ～避難所開設・運営・利用について～」

今年、川渡地区全体の防災訓練ができませんので「防災市民講座」を開催します。

災害が起きた時、慌てず、すぐ避難できるよう常日頃の備えが大切です。感染症対策を踏まえた避難所の運営・利用について大崎市防災安全課から派遣された防災士の方のお話をお聞きし、自身の身を守る方法を学びます。ぜひ多数の方のご参加をお願い致します。

**日時** 10月30日(金) 13:30~15:00  
**場所** 川渡地区公民館 ホール  
**内容** 1「感染症対策を踏まえた避難所運営について」  
2「避難の仕方・利用の仕方・避難所でのマナー～大切なのは地域力～」  
**持ち物** 筆記用具、飲み物  
**定員** 50名  
**参加費** 無料  
※資料準備の為、事前申し込みが必要となります。  
**申込締切** 10月12日(月)  
※新型コロナウイルスの関係で中止となる場合がありますので、ご了承下さい。  
**共催** 川渡地域づくり委員会・川渡地区公民館  
(問) 川渡地区公民館 ☎84-6814



## ハンドメイド講座 「プリザーブドフラワー アレンジ」参加者募集

特殊加工された花を使って、ポットアレンジメントを制作します。美しい花を長く楽しむことができます。

自分だけの作品を作りましょう！  
**日時** 11月12日(木) 10:00~11:30  
**場所** 川渡地区公民館 研修室3  
**講師** フラワーストーク 中川 歩美 先生  
**持ち物** 作品(12×12cm) 持ち帰り用の袋、マスク  
**定員** 15名 ※託児あり(申込時にお申し出ください)  
**参加費** 2,000円(材料代)  
**申込締切** 10月28日(水)まで  
※定員に達し次第締め切ります。  
※10月29日(木)以降のキャンセルは、参加費をお支払いいただきます。  
**注意点** 検温等、新型コロナウイルス感染症対策にご協力ください。  
感染拡大の状況によっては、講座が中止になることがあります。ご了承ください。  
(問) 川渡地区公民館 ☎84-6814

## 鳴子公民館「女性講座」 参加者募集



秋色の白石を学びましょう！  
白石城で歴史にふれた後、製麺所を見学します。  
**日時** 10月14日(水) 9:00~16:30  
※集合、受付 鳴子公民館 8:50  
**場所** 白石城 片倉家中武家屋敷・すまる屋敷  
**定員** 19名 ※定員になり次第締め切ります。  
**参加費** 2,500円(入館料・ランチ・傷害保険代等)  
**申込締切** 10月9日(金)  
※マスク着用で歩きやすい靴と服装でご参加ください。  
(問) 鳴子公民館 ☎82-2101

## Jアラートの全国一斉 情報伝達試験を実施します

**実施日時** 10月7日(水) 11:00頃  
**情報伝達手段** 市内の防災行政無線(屋外拡声支局・個別受信機)で、国から配信される試験文を放送します。  
**放送内容** チャイムが鳴り、「これはJアラートのテストです」と3回放送します。  
(問) 鳴子総合支所地域振興課 ☎82-2191

## サポステ出前相談会

若者の職業的自立を支援する相談会を実施します。

**日時** 10月1日(木) 10:00~15:00  
※前日まで予約してください。  
**対象** 働く意欲のある15歳から49歳までの無業の方とその家族  
**会場** 鳴子総合支所 第2会議室  
今後の予定  
12月3日(木) 令和3年2月4日(木)

詳しくはホームページをご覧ください。  
<http://saposute.roukyou.gr.jp>

(問) みやぎ北若者サポートステーション ☎21-7022 (受付時間 10:00~17:00)

## 行政相談

## 人権相談

**日時** 10月7日(水) 10:00~15:00  
**場所** 鬼首公民館  
(問) 鳴子総合支所地域振興課 ☎82-2191

## 自分への癒しタイム 癒しのハンドマッサージ

### ～食生活改善普及事業のお知らせ～ (食生活改善推進員協議会 鳴子会主催)

アルコール消毒で乾燥ぎみの手荒れや首や肩こりが気になる方、自分でできるハンドマッサージでもちもち柔肌を作ってみませんか？  
気持ちも癒されるハンドマッサージと一緒にリフレッシュしましょう♪

**日時** 10月15日(木) 10:00~11:00 (受付9:45~)  
**場所** 鳴子公民館  
**講師** NPO法人日本セラピー普及会代表 施術室 優しい手 代表 東 順子 先生  
**持ち物** フェイスタオル 1本  
**定員** 10名(先着順で定員になり次第締め切り)  
**参加費** 200円(お茶、マッサージクリーム代)  
**内容** 自分でできるハンドマッサージ&パック等  
**申込み** 10月8日(木)まで  
※受付時に体調確認・検温を行います。  
なお、各自マスクの着用にご協力をお願いします。  
※新型コロナウイルスの感染状況により、内容が変更となる場合があります。  
(問) 鳴子総合支所市民福祉課 ☎82-3131 (鳴子保健・医療・福祉総合センター内)

## 図書室開館中♥秋の夜長に読んでみませんか？

- 話題の新刊**
- 女帝小池百合子 石井 妙子
  - スキマワラシ 恩田 陸
  - 一人称単数 村上 春樹
- 一般・その他**
- 図書館の子 佐々木 譲
  - 女だてら 諸田 玲子
  - オフマイク 今野 敏
  - 来世の記憶 藤野 可織
  - ヒカリ 花村 萬月
  - コロナ黙示録 海堂 尊
  - 大江戸火龍改 夢枕 獏
  - 夜の向こうの蛹たち 近藤 史恵
  - チンギス紀 8 香冥 北方 謙三
  - Sが泣いた日 一地検のS 伊兼源太郎
  - そこにはいない男たちについて 井上 荒野
  - 風を結う 一針と剣 巖谷事件帖 一 あさのあつこ
  - いちねんかん (「しゃばけ」シリーズ19) 畑中 恵
  - つながりません
  - 一スクリプター事件 File 一 長岡 弘樹
  - のっけから失礼します 三浦しをん
  - 60歳からの青春 18きっぷ入門 松本 典久



患者が絶えないカリスマ眼科医がやっている失明しない習慣(検索して不安になったら読む本) 平松 類  
心療内科医が教える家庭でできるセルフメンタルケア 山本 昌之  
緑内障  
一眼科の名医10人が教える最高の克服法大全一  
図解でよくわかる歯のきほん  
一歯のしくみから病気、予防や治療、美容、健康、歯科業界まで一  
ビザ窯・パン窯の作り方 学研プラス

細川副館長おすすめ

**移動図書館「きらり」**  
10月6日(火)・10月20日(火)  
中山コミュニティセンター 10:45~11:30  
10月8日(木)・10月22日(木)  
鬼首地区公民館 10:45~11:30  
湯めぐり駐車場 13:10~13:55  
川渡地区公民館 14:25~15:10

- 児童書
- えほんなぞなぞうた あべ 弘士
  - オニのふるめぐり 岡田よしたか
  - とのさまぶたまん 長野 ヒデ子
  - 花のすきなおおかみ 葉 祥明
  - まっくらいたちのレストラン 平岡 瞳
  - あかずきん 堀内 誠一
  - おんどりあるくよ リチャード・スキャー
  - クラクフのりゅうーポーランドの昔話一 アンヴィル奈宝子
  - ムカムカドッカーン ミレイユ・ダランセ
  - 赤毛証明 光岡 真理
  - 戦争にいったうま いしい ゆみ
  - 保健室経由、かねやま本館。 松素 めぐり
  - はかみたいて言われてもいいよ2 吉田 桃子
  - ネバーエンディングストーリー ひこ・田中
  - コンパスが南をさすとき
  - 一地球のN極とS極が引っくり返るなぞに挑む一 陰山 聡
  - つかう?やめる?かんがえようプラスチック キム・ウンジュ
  - 花を楽しむ野菜図鑑一タネまきから収穫まで一 岩槻 秀明
  - 知れば知るほどお相撲ことば一こどもたちと楽しむ一 「おすもうさん」編集部
- (問) 鳴子公民館 ☎82-2101

## VOL.11 鳴子温泉分院紹介コーナー レスパイト入院をご利用ください！！

レスパイト入院とは？  
自宅で療養されている患者さんのご家族(介護者)が、日々の疲れをとる為に休息したり、お出かけしたりすることで、一時的に在宅介護が困難となる場合、最長2週間の入院をすることができます。  
レスパイト入院では、原則お薬の処方、検査や処置、リハビリなどは行えませんのでご了承ください。  
(お薬は持参願います) 詳しくは下記担当までお問い合わせください。  
(問) 鳴子温泉分院 地域医療連携室担当(代表) ☎82-2311