

★税源移譲前後の税額の比較★

(例 1) 独身者の場合

| | | | | | 税源移譲前 | | | 税源移譲後 | | | |
|------------|-----|-----------|-----------|-----------|--------|-----------|-----------|--------|-----------|--------|-----------|
| 給与収入 | 区分 | 給与所得 | 所得控除額 | 課税所得金額 | 税率 (%) | 税 額 | 税額合計 | 税率 (%) | 税 額 | 調整控除額 | 税額合計 |
| 3,000,000 | 所得税 | 1,920,000 | 680,000 | 1,240,000 | 10 | 124,000 | 188,500 | 5 | 62,000 | — | 188,500 |
| | 住民税 | | 630,000 | 1,290,000 | 5 | 64,500 | | 10 | 129,000 | △2,500 | |
| 5,000,000 | 所得税 | 3,460,000 | 880,000 | 2,580,000 | 10 | 258,000 | 421,000 | 10 | 160,500 | — | 421,000 |
| | 住民税 | | 830,000 | 2,630,000 | 10 | 163,000 | | 10 | 263,000 | △2,500 | |
| 7,000,000 | 所得税 | 5,100,000 | 1,080,000 | 4,020,000 | 20 | 474,000 | 781,000 | 20 | 376,500 | — | 781,000 |
| | 住民税 | | 1,030,000 | 4,070,000 | 10 | 307,000 | | 10 | 407,000 | △2,500 | |
| 11,000,000 | 所得税 | 8,750,000 | 1,480,000 | 7,270,000 | 20 | 1,124,000 | 1,765,600 | 23 | 1,036,100 | — | 1,765,600 |
| | 住民税 | | 1,430,000 | 7,320,000 | 13 | 641,600 | | 10 | 732,000 | △2,500 | |

(例 2) 夫婦＋子ども 2 人の場合

| | | | | | 税源移譲前 | | | 税源移譲後 | | | |
|------------|-----|-----------|-----------|-----------|--------|---------|-----------|--------|---------|---------|-----------|
| 給与収入 | 区分 | 給与所得 | 所得控除額 | 課税所得金額 | 税率 (%) | 税 額 | 税額合計 | 税率 (%) | 税 額 | 調整控除額 | 税額合計 |
| 3,000,000 | 所得税 | 1,920,000 | 1,820,000 | 100,000 | 10 | 10,000 | 25,000 | 5 | 5,000 | — | 25,000 |
| | 住民税 | | 1,620,000 | 300,000 | 5 | 15,000 | | 10 | 30,000 | △10,000 | |
| 5,000,000 | 所得税 | 3,460,000 | 2,020,000 | 1,440,000 | 10 | 144,000 | 226,000 | 5 | 72,000 | — | 226,000 |
| | 住民税 | | 1,820,000 | 1,640,000 | 5 | 82,000 | | 10 | 164,000 | △10,000 | |
| 7,000,000 | 所得税 | 5,100,000 | 2,220,000 | 2,880,000 | 10 | 288,000 | 496,000 | 10 | 190,500 | — | 496,000 |
| | 住民税 | | 2,020,000 | 3,080,000 | 10 | 208,000 | | 10 | 308,000 | △2,500 | |
| 11,000,000 | 所得税 | 8,750,000 | 2,620,000 | 6,130,000 | 20 | 896,000 | 1,429,000 | 20 | 798,500 | — | 1,429,000 |
| | 住民税 | | 2,420,000 | 6,330,000 | 10 | 533,000 | | 10 | 633,000 | △2,500 | |

* 給与収入の一角を社会保険控除として所得控除額に算入しています。

* 住民税の税額は、所得割額のみとなります。

* この表は税源移譲による所得税及び住民税の変動の状況を示すもので、定率減税等については計算に含まれていません。

住民税（所得割）の税額表

| (税額＝A×B－C) | | 税源移譲前 | |
|-------------------|---------|---------|--|
| A) 課税所得金額 | B) 税率 | C) 控除額 | |
| 200 万円以下 | 市民税 3% | 0 | |
| | 県民税 2% | 0 | |
| 200 万円超え 700 万円以下 | 市民税 8% | 100,000 | |
| | 県民税 2% | 0 | |
| 700 万円超え | 市民税 10% | 240,000 | |
| | 県民税 3% | 70,000 | |
| | | 税源移譲後 | |
| A) 課税所得金額 | B) 税率 | C) 控除額 | |
| 一 律 | 市民税 6% | 0 | |
| | 県民税 4% | 0 | |

調整控除額

税源移譲に伴う所得税と住民税の人的控除額の差による負担増を調整するため、住民税所得割額から次の額を減額します。

●課税所得金額が 200 万円以下の人

- 次の①と②のいずれか小さい額の 5%（市民税 3%、県民税 2%）
 ①5 万円に所得税との人的控除額の差の合計額を加算した金額
 ②個人住民税の課税所得金額

所得税の税額表

| (税額＝A×B－C) | | 税源移譲前 | |
|--------------------|-------|-----------|--|
| A) 課税所得金額 | B) 税率 | C) 控除額 | |
| 330 万円以下 | 10% | 0 | |
| | 20% | 330,000 | |
| 900 万円超え 1800 万円以下 | 30% | 1,230,000 | |
| | 37% | 2,490,000 | |
| | | 税源移譲後 | |
| A) 課税所得金額 | B) 税率 | C) 控除額 | |
| 195 万円以下 | 5% | 0 | |
| | 10% | 97,500 | |
| 330 万円超え 695 万円以下 | 20% | 427,500 | |
| | 23% | 636,000 | |
| 900 万円超え 1800 万円以下 | 33% | 1,536,000 | |
| | 40% | 2,796,000 | |

●課税所得金額が 200 万円超の人

- 次の③の金額から④の金額を控除した金額（ただし 5 万円を下回る場合は 5 万円）の 5%（市民税 3%、県民税 2%）
 ③5 万円に所得税との人的控除額の差の合計額を加算した金額
 ④個人住民税の課税所得金額から 200 万円を控除した金額

人的控除額の差とは？ (①住民税、②所得税) ★配偶者控除・扶養控除 ①33 万円②38 万円、★配偶者（老人）控除 ①38 万円
 (一部抜粋) ②48 万円、★扶養（特定）控除 ①45 万円②63 万円

(単位：円)

平成 19 年度から あなたの住民税（市・県民税）が 大きく変わります！

☎企画財政部市民税課 ☎23-5147

3つの
ポイント

1. 国から地方への税源移譲
2. 定率減税の廃止
3. 課税の特例の経過措置
(昭和 15 年 1 月 1 日以前に生まれた人)

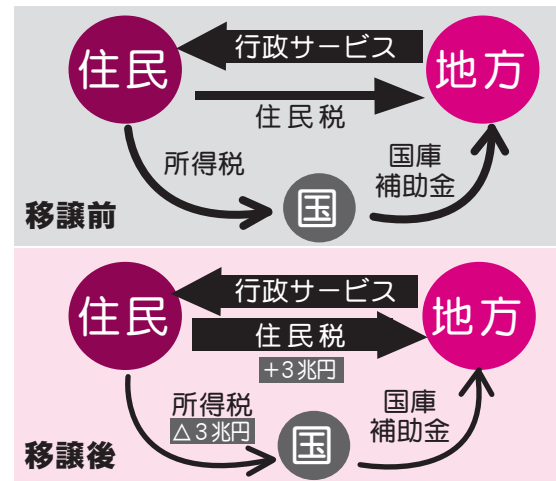

「地方でできることは地方に」という方針のもと進められている三位一体改革。地方公共団体は、国が国税として集めた財源の中から国庫補助金を受けており、その行財政システムは必ずしも自主性が高いとはいえませんでした。このため、地方公共団体が自主的に財源の確保を行い、住民にとって真に必要な行政サービスを、自らの責任でより効率的に行えるよう国税から地方税へ、税そのものの形で三兆円の税源移譲が行われることになりました。

A より身近な行政サービスを地方公共団体が効率的に行えるよう、国から地方へ税源移譲されます。

Q どうして税源移譲するのですか？

国から地方への税源移譲

ポイント

課税所得とは？
 皆さんの給与や事業収入などは税法上「収入」と呼ばれるものです。「課税所得」とは、この「収入」から給与所得控除や事業経費を差し引いた所得金額から、さらに基礎控除、扶養控除及び社会保険料控除といった所得控除を差し引いた残りの金額のことです。この課税所得に税率をかけたものが「税額」となります。

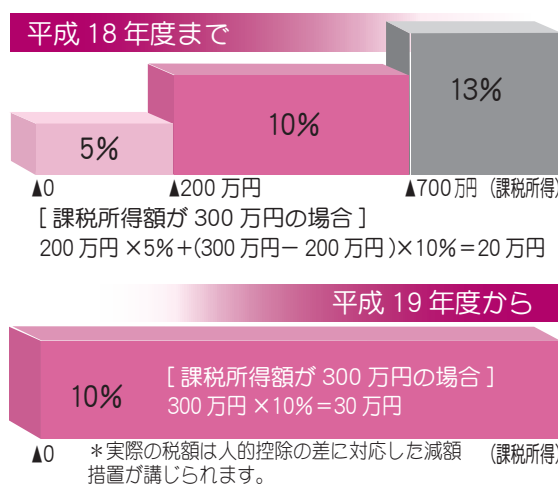

これまで住民税の税率は、所得に応じて五パーセントから十三パーセントの三段階の超過累進構造になっていました。これが所得の多い少ないに関わらず一律十パーセントの比例税率構造になります（応益原則の明確化）。これにより高額所得者の多い地域に税収が集中することなく、税源移譲が可能になります（税源の偏在度の縮小）。

A 住民税所得割の税率が一律十パーセントになります。

Q どのように変わりますか？

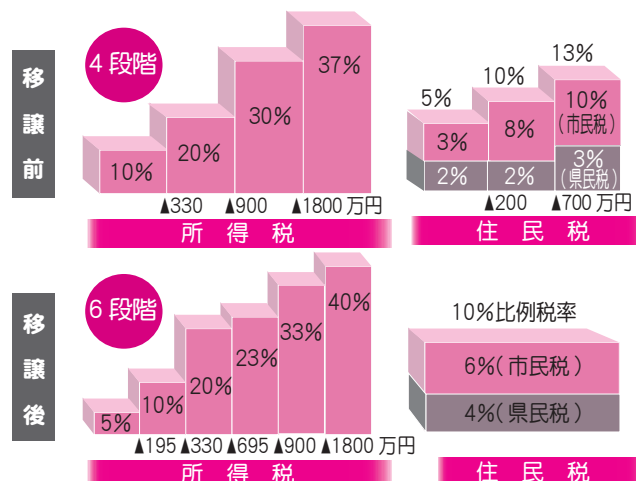

住民税所得割の十パーセント比例税率化に伴い、国が集める所得税の税率構造も見直されます。住民税については最低税率が五パーセントから十パーセントに引き上げられ、最高税率が十三パーセントから十パーセントに引き下げとなります。これらの措置により、税源移譲による「住民税十所得税」の納税者の負担に変わりはありません。

A 住民税は増えますが、所得税が減るため、税源移譲による納税者の負担は変わりません。

Q 税負担は増えますか？減りますか？