

12 月子育て支援センター

どの地域へも自由に参加できます。一緒に楽しく遊びましょう!

- 参加者は子どもの着替え、タオル、飲み物などを持参してください。
- 申し込みが必要な場合は、12月1日(火)から受け付けます。

地域	対象児	開催日	時間	場所	内容
古川 子育てわくわくランド ☎24-7778	発達が気になる子ども	火曜日	8:30 ~ 17:00	子育てわくわくランド	就学前相談
	3~7カ月児	16日(火)	10:00 ~ 11:00	古川東児童センター	歯科衛生士に聞いてみよう 申込:15日(火)まで
	8~12カ月児	14日(月)			申込:13日(日)まで
	1歳児	18日(金)	9:45 ~ 11:00	古川たんぼぼ保育所	クリスマス会、歯科衛生士の話 申込:17日(木)まで
	2歳以上児	10日(木)			申込:9日(火)まで
就学前の幼児	9日(火)	東大崎地区公民館	クリスマス飾りを作ろう 申込:8日(火)まで		
松山 松山保育所内 子育て支援センター ☎55-2564	0歳児	9日(火)	10:00 ~ 11:00	松山総合支所分庁舎 松山青少年交流館	親子ふれあい遊び 申込:7日(月)まで
	就学前の幼児	15日(火)			リトミック 申込:11日(金)まで
		21日(月)			松山総合支所分庁舎
三本木 ひまわり園内 子育て支援センター ☎52-2529	0歳児	8日(火)	10:00 ~ 11:00	三本木子育て支援センター	スノーマンをつくろう 申込:7日(月)まで
	1歳児	10日(木)			申込:9日(火)まで
	2歳児	22日(火)			申込:21日(月)まで
	0~2歳児の親子	17日(木)			クリスマス会 申込:11日(金)まで
	就学前の親子	15日(火)			おはなし会 申込:14日(月)まで
鹿島台 なかよし園内 子育て支援センター ☎57-2273	就学前の幼児	8日(火)	10:00 ~ 11:00	鹿島台子育て支援センター	ハンドベル 申込:4日(金)まで
		16日(火)	10:00 ~ 10:30		おはなしをききましょう
		18日(金)	10:00 ~ 11:00		クリスマス会 会費:400円 申込:11日(金)まで
		21日(月)			ティータイム 申込:14日(月)まで
	12月生まれ幼児	17日(木)	誕生会 会費:300円 申込:11日(金)まで		
岩出山 岩出山保育所内 子育て支援センター ☎72-1255	0~1歳児	3日(木)、10日(木)	9:30 ~ 11:00	岩出山子育て支援センター	クリスマスの飾りを作ろう、体を動かして遊ぼう
	2~5歳児	1日(火)、15日(火)			
	就学前の幼児	2日(火)		池月保育所	
		16日(火)			
17日(木)	10:00 ~ 11:00	岩出山子育て支援センター	クリスマス会 申込:7日(月)まで		
鳴子温泉 鳴子保育園内 子育て支援センター ☎83-2153	0歳~就学前の親子	月~木曜日	9:00 ~ 14:00	鳴子子育て支援センター	自由来館
		金曜日	9:00 ~ 10:00		わらべうた遊び、絵本の読み聞かせ
		5日(土)	9:00 ~ 10:00		クリスマス会 申込:1日(火)まで
	小学生	17日(木)	10:20 ~ 14:00		健康相談 申込:10日(火)まで
		19日(土)	10:00 ~ 12:00		読み聞かせ、クッキング 申込:16日(火)まで
		20日(日)	10:30 ~ 13:00		クリスマス祝会 申込:18日(金)まで
田尻 すまいる園内 子育て支援センター ☎38-2556	0歳児	8日(火)	10:00 ~ 11:30	田尻子育て支援センター	クリスマス制作 申込:4日(金)まで
	1歳児	4日(金)			すまいる園給食試食会 申込:1日(火)まで
	2歳児	15日(火)			クリスマス制作 申込:11日(金)まで
	就学前の幼児	11日(金)			クリスマス会 申込:9日(火)まで
	18日(金)	大貫幼稚園		親子でミニコンサート 申込:16日(火)まで	

今月のお知らせ

●定員のある募集記事で特に記載のない場合、申し込みは12月1日(火)から先着順で受け付けます。対象は、市民または市内に勤務している人です。

子育て支援

じどうかんであそぼう

期日	場所	電話番号
1日(火)	古川東児童センター	23-1055
8日(火)	古川稲葉児童センター	24-8513
14日(月)	古川中央児童館	23-0430
16日(水)	古川南児童センター	22-3610
17日(木)	古川大宮児童センター	23-1120

時間 10時30分~11時30分

内容 手遊び、絵本の読み聞かせ、外遊びなど

対象 就学前の親子

持ち物 上靴、着替え、タオル、飲み物

☎ 各児童館・児童センター

みんなともだちの日

期日	場所	電話番号
9日(火)	古川東保育所	22-0076
	古川西保育所	22-0983

時間 10時~11時

内容 クリスマス会

持ち物 飲み物、着替え

☎ 各保育所

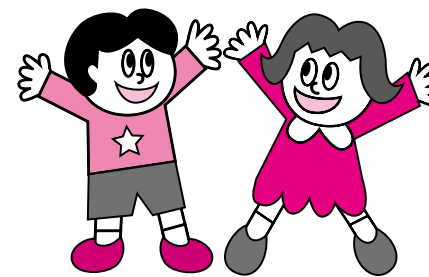

ちびっこチャレンジ

日時 12月16日(火) 10時~11時30分

場所 三本木児童交流センター

内容 クリスマスおたのしみ会

対象 就学前の親子

持ち物 飲み物、タオル

☎ 三本木児童交流センター ☎52-2078

わんぱくタイム

日時 12月16日(火) 10時~12時

場所 鳴子川渡児童館

内容 みんなでクリスマス

対象 就園前の親子

持ち物 タオル、飲み物

料金 1組200円

申込 12月9日(火)まで電話で申し込み

※2組以上の参加で実施します。

☎ 鳴子川渡児童館 ☎84-7424



- 場 所 リオーネふるかわ2階
- 開 館 日 年末年始を除く毎日
- 開館時間 9時~17時
- 対 象 就学前の親子

【子育て支援センター】

●つどいの広場「ポッケ」(登録制)

★おはなしタイム 絵本の読み聞かせ

日時 12月8日(火)・24日(木) 11時、15時

★すくすくの日(身長・体重測定)
日時 12月7日(月)・15日(火) 9時~17時

■子育てサポート保育(登録制)

時間 9時~17時

内容 短時間の預かり(時間は要相談)

対象 6カ月~就学前の幼児

費用 1時間600円、以後30分ごと300円(兄弟割引あり)

持ち物 子どもの健康保険証

申込 事前に電話で予約

☎ 子育てわくわくランド ☎24-7778

【ファミリーサポートセンター】

仕事で保育施設や幼稚園の送迎ができない場合や、急な用事で子どもを預かってほしいなどの理由で困っていませんか。

ファミリー・サポート・センター事業は、生後2カ月から小学6年生までの子どもの子育てを手伝ってほしい人が、センターから紹介されたボランティア会員に、一時的に子どもの面倒をみてもらう、会員登録制の事業です。子育てを手伝ってほしい人、子育ての手伝いができる人、それぞれの会員を随時募集しています。登録方法や利用時間、利用料金など、詳しくはお問い合わせください。

☎ ファミリーサポートセンター ☎22-3116



わんや産婦人科

大崎市民病院登録医院

TEL. 0229-21-0303

大崎市古川南3-11-2(イオン古川店すぐそば)

産科

- 妊婦健診 ●産科手術 ●母乳外来 ●わんやファミリー教室 ●わんやフィットネス教室

婦人科

- 一般外来 ●不妊相談 ●思春期・更年期相談 ●禁煙外来(保険診療) ●美Beストレッチ ●骨密度測定 ●子宮がん検診 ●インフルエンザ・各種予防接種

受付時間

月・火・水・金	8:45~12:00	14:30~18:00	土	8:45~13:00
木	1ヶ月健診・妊婦健診・手術			

葬儀費用でご家族に
心配をかけないために...

千の風

もしもの時のお葬儀保障

**80歳10ヶ月までの方が
お申込みできます。**

葬祭会館 **ハートホール**

ハートホール 深雲 大崎市古川北町1-9-5 TEL.0229-23-4040

ハートホール 田尻 大崎市田尻字太子堂99-TEL.0229-39-4040

☎ 0120-342423 365日 24時間 対応いたします。