広報おおさき

10月号 OCT 2025 No.235

Public Relations OSAKI

「蕪栗沼・周辺水田」ラムサール条約湿地登録 20周年

未来へつなぐ 大崎の「宝」

大崎市公式SNS
充実した情報をお届けします。ぜひ、登録してください。

広報おおさき No.235 2025年10月1日発行【毎月1日発行】
編集・発行／大崎市総務部秘書広報課 ☎0229(23)5023
〒989-6188 宮城県大崎市古川比日町1番1号
【大崎市役所代表】☎0229(23)2111
web https://www.city.osaki.miyagi.jp/
e-mail hisho@city.osaki.miyagi.jp

VEGETABLE OIL INK

おおさきの Main Dish 〈動画版〉

おおさきの Main Dish メインディッシュ

「ムサカ」(10月1日㈬から提供)

大崎ジビエ(イノシシ肉)や岩出山地域のナスなどを使ったギリシャの伝統料理。なめらかなホワイトソースの中にジビエひき肉の食感が際立ち、香ばしく濃厚なチーズとの相性も抜群の一品です。(税込み1,200円)

ビストロてっちゃん

古川駅前大通3-1-1 内野ビル103 ☎25-4320
定休日:水・日曜日
営業時間:ランチ 11時30分～14時
(ラストオーダー13時30分)
ディナー 17時30分～22時
(ラストオーダー20時30分)

店主から一言

古典的なフランス料理を気軽に楽しめるビストロです。家族や友人と料理をシェアして味わいながら、ゆったりした時間を過ごしませんか。

大崎市は自主財源確保のために有料広告を掲載しています。

「蕪栗沼（かぶくりぬま）・周辺水田」ラムサール条約湿地登録20周年

未来へつなぐ大崎の「宝」

問 農政企画課世界農業遺産未来戦略室　☎23-2281

生物多様性の宝庫「蕪栗沼・周辺水田」

人間と自然が共生する社会を実現する上で、国際的に重要な湿地として位置付けられる「ラムサール条約湿地」。

「蕪栗沼・周辺水田」のラムサール条約湿地登録から、令和7年11月で20周年を迎えます。

世界に認められた国際的な湿地

ラムサール条約は、昭和46年にラムサール（イラン）開催の国際会議で採択された、湿地に関する条約です。国際的に重要な湿地および生息・生育する動植物の保全と賢明な利用の促進のために各締約国がとるべき措置などについて規定しています。

「蕪栗沼・周辺水田」は環境保全や渡り鳥との共生の取り組みが認められ、平成17年11月ラムサール条約第9回締約国会議で、名称に「水田」が使われた世界で初めてのラムサール条約湿地に登録されました。

豊かな湿地と農村の原風景が残る「蕪栗沼・周辺水田」

田尻地域に位置する「蕪栗沼・周辺水田」は、県北部を流れる北上川の支流、迫川の流域にある遊水地機能（※）を持つ堰（せき）止め湖の蕪栗沼と、沼と密接な関係にある周辺の水田地帯が豊かな湿地生態系を形成しています。

遊水地管理の一環として湿地を保全することで、多様な動植物の生息・生育場所やガン類の「ねぐら」の増加につながり、生物多様性が育まれています。

※遊水地機能とは、大雨などで川の水が増えた際、その水を一時的に貯め込み、川の水位を下げる機能です。

水鳥の楽園

蕪栗沼の平均水深は約50センチメートルと浅く、周辺には餌場となる広大な水田が広がっており、水鳥にとって好適な越冬環境になっています。毎年、冬になるとマガンやオオヒシクイをはじめ、シジュウカラガン、ハクガンなど10万羽以上のガン類が渡来・越冬します。先人から今に続く農の営みが、渡り鳥に憩いの場を提供し、自然との共生を実現しています。

▲水田で落ち穂を食べるマガン

ラムサール条約の3つの柱

ラムサール条約には、条約の目的である湿地の「保全」と、湿地の恵みを持続的に活用する「ワイズユース（賢明な利用）」、さらにこれらを促進する「交流・学習」の3つの柱となる考え方があります。この3つの柱を軸にした取り組みが、大崎の「宝」を守り、育み、そして次世代への継承につながります。

保全

枯れた植物が堆積すると水面が狭まり、「ねぐら」の面積が減少することで、ガン類の生活環境の悪化が懸念されます。ガン類の生活環境を守るため、ヨシの刈り取りや、地域の消防団と協力した野火（のび）により、陸地化を抑制しています。

▲野火による陸地化の抑制

ワイズユース（賢明な利用）

周辺水田では、「ふゆみずたんぼ」（冬の田んぼに水を張る無農薬農法）の取り組みが行われています。「ふゆみずたんぼ」はガン類の「ねぐら」となるだけではなく、作られた米は、渡り鳥との共生を目指す地域ブランドの象徴でもあります。

▲ガン類の憩いの場「ふゆみずたんぼ」

交流・学習

次世代育成として、市内の小・中学生を対象に、「蕪栗沼・周辺水田」を活用した環境学習を推進しています。

また、豊かな自然環境を生かし、冬季の渡り鳥観察だけではなく、里山の散策など四季を通じたツーリズムを展開しています。

▲多くの人が渡り鳥の観察に訪れます

「蕪栗沼・周辺水田」を支える人

戸島 潤（じゅん） 氏

長年にわたり、「蕪栗沼・周辺水田」の環境保全活動などに取り組んでいる特定非営利活動法人「蕪栗ぬまっこくらぶ」副理事長の戸島 潤 氏に話を聞きました。

生物多様性の宝庫として世界に誇れる蕪栗沼は、今では地域にとってかけがえのない「宝」と認識されていますが、旧田尻町時代に県が計画した洪水抑制のための遊水地工事は、自然環境への配慮が不足したものでした。しかし、豊かな生態系を守るため地域住民と県が協議を重ねた結果、協議の中で自然環境に配慮した「蕪栗沼遊水地」の保全計画が策定され、保全意識が地域全体に広がりました。

私たち「蕪栗ぬまっこくらぶ」は平成12年に法人を設立して以来、動植物のモニタリング調査や小・中学校での環境教育などに取り組んでいます。ラムサール条約湿地登録から20周年を迎えた今、豊かな湿地環境を中心とする人間と生物の共生モデルとして、「蕪栗沼・周辺水田」の在り方を世界に発信していきたいです。

「蕪栗沼・周辺水田」ラムサール条約湿地登録20周年祭 ～つなげ、100年先の未来まで～

「蕪栗沼・周辺水田」ラムサール条約湿地登録20周年の記念シンポジウムなどを開催します。この機会にラムサール条約湿地の役割について、改めて考えてみませんか。詳しくは、市ウェブサイトを確認してください。

日時　11月8日㈯　10時～
場所　大崎市田尻文化センター
内容　❶基調講演、❷高校生によるパネルディスカッション、❸ガン類のねぐら入り観察会、❹クイズコーナー、❺手作りワークショップ
定員　❶❷300人程度❸先着40人
申込　❶～❸10月1日㈬から31日㈮まで申込フォームで申し込み

『届けよう　君の想いを　未来へと』

10月26日は宮城県知事選挙の投票日です

あなたの投じる一票が、日本の明るい未来につながります。満18歳以上の人は、棄権することなく、清く正しい一票を投じましょう。詳しくは、市ウェブサイトを確認してください。

問 選挙管理委員会事務局　☎23-9124

投票日時　10月26日㈰　7時から19時まで　※鳴子温泉地域は18時までです。

投票所　入場券に記載された投票所を確認してください

開票日時　同日　20時45分から

開票所　タカカツアリーナ大崎（古川総合体育館）

大崎市で投票できる人

年齢が満18歳以上（平成19年10月27日以前に生まれた人）で、大崎市に令和7年7月8日以前から居住する、大崎市の選挙人名簿に登録されている人が投票できます。

令和7年7月9日以降に県内から大崎市に転入の届け出を行った人は、前の市区町村で投票してください。

また、令和7年7月9日以降に大崎市から県内の市区町村に転出した人は、大崎市で投票してください。この場合、県内に引き続き住所を有していることの確認（※）が必要です。

※当日投票または期日前投票を希望する人は、あらかじめ「引き続き県内に住居を有する旨の証明書」の交付を受けておくと円滑に投票ができます。証明書は、居住する市区町村に限らず、どの市区町村でも発行できます。

市内で転居した人

9月16日以前に転居の届け出をした人は、転居先の住所地の投票所で投票してください。

9月17日以降に転居の届け出をした人は、前の住所地の投票所で投票してください。

投票所入場券の発送

投票所入場券は、選挙の告示日（10月9日㈭）をめどに順次発送します。届いたら記載された内容をよく確認してください。配達の都合により、同じ世帯員でも別々に届く場合があります。

なお、入場券が無くても受け付けが可能です。紛失、または忘れた場合は、投票所の係員に申し出てください。

選挙公報の配布

候補者の氏名・経歴・政見などを記載した選挙公報を、10月24日㈮までに行政区長を通して各世帯に配布します。

不在者投票制度

投票日当日に、次のいずれかに該当する人は、不在者投票ができます。

▼出張・旅行などで大崎市以外に滞在している場合

10月10日㈮から25日㈯まで、滞在先の市区町村で投票ができます。希望する場合は、大崎市選挙管理委員会に、投票用紙などの必要書類を早めに請求してください。

請求は、選挙管理委員会事務局（〒989－6188 古川七日町1番1号　市役所本庁舎4階）窓口、郵送または大崎市公式LINE（※）で行えます。

※LINEでの請求期限は、10月22日㈬までです。

▼病院・老人ホームなどの不在者投票指定施設に入院・入所している場合

都道府県の選挙管理委員会が不在者投票指定施設として指定した病院、介護老人保健施設、老人ホームなどの施設内で不在者投票ができます。不在者投票指定施設で投票を行う場合は、入院・入所している施設に、不在者投票を行いたい旨を申し出てください。

▼障がいのある人が郵送で投票する場合

体に重度の障がいがある人などが郵送で投票を行う場合は、あらかじめ大崎市選挙管理委員会から「郵便等投票証明書」の交付を受け、10月22日㈬17時までに所定の様式で投票用紙などの請求をしてください。

期日前投票制度

期日前投票は、投票日当日に用事などで投票所へ行くことができない人が投票日の前日までに投票することができる制度です。

投票日当日に投票所に行けない理由を申し立てるとともに、その申し立てが真正であることの「宣誓書」を提出して投票することになります。投票所入場券の裏面が「宣誓書」になっていますので必要事項を記入の上、持参してください。

なお、以下の全ての期日前投票所で投票できますが、会場によって投票できる日時が異なりますので、注意してください。

期日前投票所	期間	時間
市役所本庁舎1階市民交流エリア屋内広場（パタ崎さん家）（※）（古川七日町1-1）	10月10日㈮～25日㈯	8時30分～20時
各総合支所		
大崎生涯学習センター（パレットおおさき）（古川穂波3-4-20）	10月21日㈫～25日㈯	9時～19時
鬼首基幹集落センター（鳴子温泉鬼首字原43-1）	10月23日㈭・24日㈮	8時30分～17時
向山集会所（鳴子温泉字通原268）	10月22日㈬	10時～14時
寒湯生活改善センター（鳴子温泉鬼首字高剥14）	10月23日㈭	10時～14時

※10月19日㈰は「おおさき古川秋まつり」の開催に伴い、市役所本庁舎3階301会議室となります。

市役所本庁舎周辺マップ

投票所の変更について

以下のとおり投票区の投票所が変更となりますので、注意してください。

投票区	変更後	変更前
古川第7投票区	社会福祉法人ウィンズライフ「いろは」	稲葉南区集会所
鳴子第7投票区	鬼首基幹集落センター	オニコウベリフレッシュセンター

親子で投票所にGO!

公職選挙法の一部改正により、平成28年から投票所に同伴できる子どもの年齢が「幼児」から「18歳未満」に拡大されました。

市選挙管理委員会では、子どもが選挙を身近に感じられる取り組みとして、市内の小学校に在学する児童を対象とした選挙に関するクイズを実施します。

クイズには、各投票所で配布するチラシの二次元コードから参加でき、正解者には抽選で記念品が当たります。この機会に、親子で投票所に行ってみませんか。

令和8年4月1日から入所・入園する児童を募集します！

私立幼稚園

詳しくは、各幼稚園に問い合わせください。

問 学校教育課学事担当　☎23-2212
各幼稚園

■対象
満３歳児～５歳児

■料金
保育料（月額）：①～③月額25,700円を超える分を負担
保育料（月額）：④～⑥無償
※教材費や行事費、給食費などは各園で異なります。

■申込
10月１日㈬から各幼稚園で配布する入園案内書に必要事項を明記して、各幼稚園に申し込み

❖私立幼稚園一覧

施設名	所在地	問合先	受付開始日
①白梅幼稚園	古川駅東二丁目	☎23-0871	11月1日㈯
②まこと幼稚園	古川福沼三丁目	☎23-0431	
③木の実幼稚園	古川前田町	☎22-1422	11月4日㈫
④古川幼稚園	古川中里一丁目	☎22-0593	
⑤純心幼稚園	古川七日町	☎22-0365	
⑥まとば幼稚園	古川幸町一丁目	☎23-0838	

放課後児童クラブ

詳しくは、市ウェブサイトを確認するか、問い合わせください。

問 子育て支援課児童福祉担当
☎23-6045

■利用期間
令和８年４月１日㈬～令和９年３月31日㈬

■利用時間
【平日】学校下校時～19時
【土曜日・学校休業日】７時30分～19時（長期休業期間・振替休業日を含む）

■対象
市内の小学校、または義務教育学校の前期課程に在学し、就労や病気などの理由で保護者が日中家庭にいない児童

■申請書配布場所（10月１日㈬から）
各児童館、放課後児童クラブ、就学時健康診断会場、子育て支援課（市役所本庁舎２階北側）

■必要書類
①放課後児童クラブ利用申請書および家庭状況調査票
②留守家庭を証明する書類（父母の就労証明書など）

■申込
10月１日㈬から11月28日㈮まで希望する施設もしくは子育て支援課に必要書類を持参、または子育て支援課（989-6188 古川七日町1-1）へ郵送

❖放課後児童クラブ一覧

学区	クラブ名	実施場所	問合先
古川第一	古川わかば放課後児童クラブ	古川中央児童館（古川千手寺町二丁目）	☎23-0430
古川第二	古川なかよし放課後児童クラブ	古川東児童センター（古川駅東二丁目）	古川なかよし放課後児童クラブ ☎23-1055
	古川第２なかよし・第３なかよし放課後児童クラブ	古川東児童クラブ室（古川第二小学校敷地内）	
古川第三	古川めだか放課後児童クラブ	古川南児童センター（古川南町三丁目）	☎22-3610
	古川第２めだか・第３めだか放課後児童クラブ	古川南放課後児童クラブ室（古川第三小学校敷地内）	☎25-9905
古川第四	古川あすなろ放課後児童クラブ	古川大宮児童センター（古川大宮四丁目）	☎23-1120
	古川第２あすなろ・第３あすなろ放課後児童クラブ	古川大宮放課後児童クラブ室（古川第四小学校敷地内）	☎25-4199
古川第五	古川つくしんぼ・第２つくしんぼ放課後児童クラブ	古川稲葉児童センター（古川穂波三丁目）	☎24-8513
	古川第３つくしんぼ・第４つくしんぼ放課後児童クラブ	古川稲葉放課後児童クラブ室（古川第五小学校敷地内）	☎87-3972

学区	クラブ名	実施場所	問合先
松山	松山放課後児童クラブ	松山放課後児童クラブ室（松山千石字舛形）	☎55-5733
三本木	三本木放課後児童クラブ	三本木児童交流センター（三本木字鹿野沢）	☎52-2078
鹿島台	鹿島台放課後児童クラブ	鹿島台中央児童館（鹿島台木間塚字姥ケ沢）	☎56-4672
岩出山	岩出山放課後児童クラブ	岩出山小学校内（岩出山字城山）	☎72-0210
鳴子	鳴子放課後児童クラブ	鳴子放課後児童クラブ室（鳴子温泉字築沢）	☎87-3701
田尻	田尻放課後児童クラブ	田尻幼稚園内（田尻通木字新一所谷）	田尻沼部放課後児童クラブ ☎39-3955
沼部	田尻沼部放課後児童クラブ	田尻保健センター内（田尻沼部字富岡）	
大貫	田尻大貫放課後児童クラブ	大貫幼稚園内（田尻大貫字境）	

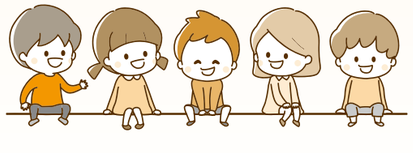

保育所（園）、認定こども園、子育て支援総合施設、小規模保育施設

申込期間　**11月4日㈫～21日㈮**

申込書類は、10月15日㈬から、各受付場所で配布を開始します。（市ウェブサイトからダウンロード可能）

詳しくは、問い合わせください。

問 子育て支援課子ども保育担当　☎23-6040

■対象
市内在住で、親の就労や病気などの理由で家庭内保育が受けられない就学前の児童

■料金

年齢	保育料（月額）	注意点
３歳未満児	0～50,000円	父母の所得で異なります。
３歳以上児	無償	主食・副食費などは、施設への支払いが必要です。

※ひとり親世帯・きょうだいなどを対象に軽減される場合があります。

■受付場所・時間

受付場所	時間
子育て支援課（市役所本庁舎２階北側）	平日８時30分～17時15分（閉庁日を除く）
鹿島台・岩出山・鳴子総合支所市民福祉課	
各子育て支援総合施設	
子育てわくわくランド（わいわいキッズ大崎内）	平日９時～16時

■必要書類
①教育・保育給付認定申請書兼保育の利用申込書②児童調査票③保育の必要性を証明する書類（父母の就労証明書など）④マイナンバーが分かるもの

■申込
10月15日㈬から各受付場所で配布または市ウェブサイトからダウンロードした申込書に必要事項を明記して、申込期間内にその他必要書類を添えて申し込み
※郵送の場合は、本人確認書類を同封してください。

■その他
申込期間後も受け付けますが、期間内に受け付けたものを優先に選考します。
令和８年４月２日㈭以降の入所希望は、令和８年３月２日㈪から受け付けます。
※他市町村の保育施設を希望し、かつ大崎市の募集より前に受け付けが終了する自治体に申し込み予定の場合は、あらかじめ子育て支援課に相談してください。

❖保育所（園）、認定こども園、子育て支援総合施設、小規模保育施設一覧

	施設名	所在地	入所対象児
保育所（園）	古川北町保育所	古川北町四丁目	生後２カ月児～
	古川西保育所	古川諏訪三丁目	３歳児～
	古川東町カトリック保育園	古川東町	生後57日目～
	こばと保育園	古川大宮一丁目	生後２カ月児～
	宮城第一保育園	古川駅東一丁目	生後２カ月児～
	古川みなみ保育園	古川穂波三丁目	生後２カ月児～
	さくら保育園	古川稲葉一丁目	生後２カ月児～
	古川ももの木保育園	古川駅東二丁目	生後57日目～
	わかば保育園	古川南町四丁目	生後２カ月児～
	鴻ノ巣保育園	古川稲葉字鴻ノ巣	生後２カ月児～
	わんぱく保育園	古川沢田字新原際	生後２カ月児～
	大幡保育園	古川大幡字月蔵	生後２カ月児～
	いちょう保育園	古川李埣二丁目	生後57日目～
	わかば第二保育園	古川穂波八丁目	生後２カ月児～
	えがおの保育園	古川宮内字西高畑	生後２カ月児～
	大崎キッズイマジン保育園	古川塚目字屋敷	生後２カ月児～
	古川くりの木保育園	古川福沼二丁目	生後57日目～
	かえで保育園	古川小稲葉町	生後57日目～
	バオバブ保育園	古川北稲葉三丁目	生後57日目～
	わかば第三保育園	古川城西二丁目	生後２カ月児～
	スケッチ保育園	古川駅南二丁目	生後57日目～
	もりのなかま保育園古川北町園もぐもぐ＋	古川北町三丁目	生後２カ月児～
	げんき保育園	古川西荒井字上田	生後2カ月児～

	施設名	所在地	入所対象児
保育所（園）	鹿島台保育園	鹿島台広長字内ノ浦	生後２カ月児～
	ウェルネス保育園大崎	鹿島台平渡字新屋敷下	生後２カ月児～
	岩出山保育所	岩出山字下川原町	生後２カ月児～
	川渡カトリック保育園	鳴子温泉字坂ノ上	生後２カ月児～
認定こども園・子育て支援総合施設	太陽認定こども園（※）	古川福浦二丁目	生後２カ月児～
	虹の精認定こども園（※）	古川福浦字道ノ上	生後２カ月児～
	ほなみの杜こども園（※）	古川石森字本宮崎	生後２カ月児～
	認定いわでやまこども園（※）	岩出山字二ノ構	おおむね生後８カ月児～
	鳴子こども園（※）	鳴子温泉字上鳴子	生後57日目～
	田尻すまいる園（※）	田尻沼部字新堀	生後2カ月児～
	三本木ひまわり園（※）	三本木字鹿野沢	生後2カ月児～
	鹿島台なかよし園（※）	鹿島台木間塚字小谷地	生後2カ月児～
	松山あおぞら園（※）	松山千石字舛形	生後2カ月児～
小規模保育施設	つくし保育園	古川穂波二丁目	生後２カ月児～２歳児
	ぽかぽか保育園	古川福浦一丁目	
	マザーズルーム保育園	古川沢田字立海道	
	にこにこ保育園	古川字本鹿島	
	バイリンガル保育園	古川穂波三丁目	
	バイリンガル保育園ナーサリー	古川穂波三丁目	
	バイリンガル保育園アネックス	古川中里字江添	
	宮沢とまと保育園	古川桜ノ目字新沢目	
	穂波の郷育伸キッズ保育園	古川穂波六丁目	
	ケヤキッズとおかまち保育園	古川十日町	
	もりのなかま保育園大崎古川園	古川大宮七丁目	

※認定こども園・子育て支援総合施設幼稚園部門の対象年齢は、３歳以上です。

窓口受付時間を変更します

問 市民課　☎23-6079

令和7年12月から、市役所本庁舎1階・各総合支所市民福祉課で実施します

DX推進による市民サービスの向上と事務事業の見直しによるコスト削減、職員の働き方改革やワークライフバランスを実現するため、窓口業務を再構築し、市民の利便性向上と持続可能な行財政運営を推進します。

詳しくは、市ウェブサイトを確認してください。

☑ 窓口受付時間の変更

令和7年12月から、市役所本庁舎1階および各総合支所市民福祉課の市民課業務（証明発行や住民異動など）に関連する窓口受付時間を変更します。なお、「電話」、「相談業務」、「戸籍届け出の受領」は16時以降もこれまでどおり対応します。

また、本格的な実施は令和8年6月からとし、それまでは移行期間として、柔軟に対応します。

変更部署	変更前	変更後
市役所本庁舎1階フロア（市民課、高齢障がい福祉課、健康推進課、子育て支援課、保険年金課）	8:30～17:15	8:45～16:00
各総合支所市民福祉課（市民課業務）		

☑ 日曜窓口の終了

毎週開庁している市民課の日曜窓口（8時30分～12時30分）を11月30日㈰で終了します。なお、令和8年3月・4月の繁忙期は、日曜窓口を臨時開庁し、8時45分から16時まで受け付けます。

☑ DXの推進

デジタル化による利便性の向上と行政の効率化を進めます。

オンライン手続きの拡充

21項目→57項目（令和8年5月31日㈰までに順次拡大）

☑いつでもどこでも手続き可能

☑オンライン決済で「完全非来庁型行政」を推進

窓口予約制の導入

待たない窓口＝予約優先

☑マイナンバーカード受け取り・戸籍の受け付けなどが、市公式LINEや電話で事前予約可能へ

☑待ち時間の削減と混雑緩和

各種証明書コンビニ交付の推進

行かない窓口＝庁舎に行かずに完結

☑「行かない窓口」で日常にもっと身近な行政サービスを提供

☑土・日曜日、祝日も利用できるため忙しい人にも便利

☑ 移行スケジュール

- **令和7年12月1日㈪～ 移行実施**
  窓口受付時間の変更、日曜窓口の終了
- **令和8年3月29日㈰**
  日曜窓口臨時開庁
- **令和8年4月5日㈰**
  日曜窓口臨時開庁
- **令和8年6月1日㈪～ 本格実施**

☑ 財政効果

令和7年度から令和8年度までに7,461千円を削減、5年間（令和8～令和12年度）では40,777千円のコスト削減を見込みます。

項目	コスト削減額
窓口受付時間の変更	▲6,124千円
日曜窓口の終了	▲1,337千円
合計	▲7,461千円

5年間（令和8～令和12年度）▲40,777千円 削減

職員の人数・給与などの状況

問 人財育成課人事担当　☎23-5027

「大崎市人事行政の運営等の状況の公表に関する条例」に基づき、大崎市職員の任免、給与、勤務状況などを公表します。

詳細は、市政情報センターや各総合支所、鬼首出張所、市ウェブサイトで閲覧できます。

各数値は、必要に応じ市役所・上下水道部、市民病院に区分しています。このうち市役所には、教育委員会、議会、選挙管理委員会、監査委員、農業委員会の各事務局が含まれています。

1 職員の任免および職員数の状況

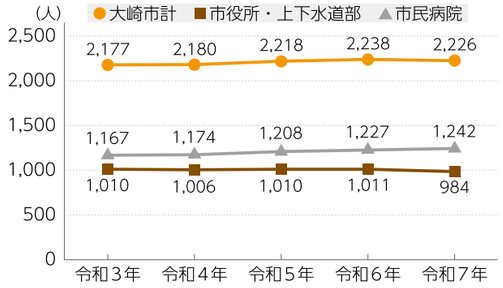

※職員数は、地方公務員の身分を有する休職者・派遣職員を含み、特別職（市長・議員など）、短時間勤務の再任用職員や会計年度任用職員は含みません。

◆職員の採用状況（令和6年度中）　単位:人

区分		市役所・上下水道部			市民病院		
		男性	女性	計	男性	女性	計
職種	行政職	27	11	38	3	2	5
	医師	0	0	0	35	10	45
	医療技術系	0	0	0	7	7	14
	看護師系	0	0	0	2	31	33
計		27	11	38	47	50	97

※国、県などからの派遣職員のほか、任期付き職員を含みます。

◆職員の退職状況（令和6年度中）　単位:人

区分	市役所・上下水道部			市民病院		
	男性	女性	計	男性	女性	計
定年退職	12	5	17	3	4	7
勧奨退職	3	3	6	1	1	2
その他	9	34	43	51	38	89
計	24	42	66	55	43	98

※国、県などからの派遣職員を含みます。

2 職員の給与の状況

◆初任給の状況（令和7年4月1日現在）

職種	区分	初任給
行政職	大学卒	220,000円
	高校卒	188,000円
技能労務職	高校卒	185,700～227,700円
	中学卒	185,700～211,000円
医師		354,000円
医療技術系		188,600～244,400円
看護師系		207,700～255,400円

◆平均給料月額などの状況（令和7年4月1日）現在

市役所・上下水道部

区分	平均給料月額	平均給与月額	平均年齢
行政職	323,359円	363,993円	43歳2月
技能労務職	318,527円	337,803円	56歳9月

市民病院

区分	平均給料月額	平均給与月額	平均年齢
医師	442,233円	1,190,781円	41歳
医療技術系	276,301円	345,480円	35歳9月
看護師系	291,638円	369,416円	38歳6月
行政職	306,033円	377,528円	38歳9月
技能労務職	313,325円	342,975円	48歳7月

※「給与」とは、「給料」と「手当」の合計金額です。

◆期末・勤勉手当の状況（令和7年4月1日現在）

支給時期	期末手当	勤勉手当	計
6月期	1.250月分	1.050月分	2.300月分
12月期	1.250月分	1.050月分	2.300月分
計	2.500月分	2.100月分	4.600月分

3 特別職の給与、報酬など

◆特別職の給与（令和7年4月1日現在）

区分	給料月額	期末手当		
		6月	12月	計
市長	979,000円	1.725月分	1.725月分	3.450月分
副市長	785,000円			
教育長	644,000円			
病院事業管理者	851,000円			
常勤監査委員	518,000円			

※「給与」とは、「給料」と「手当」の合計金額です。

◆特別職の報酬など（令和7年4月1日現在）

区分	報酬月額	期末手当		
		6月	12月	計
議長	529,000円	1.725月分	1.725月分	3.450月分
副議長	458,000円			
議員	428,000円			

4 公平委員会からの報告事項

案件	件数
勤務条件に関する措置の要求	0件
不利益処分に関する審査請求	0件

陸羽東線SNSフォトコン・ムービーコンテスト～秋・冬部門～作品募集

問 まちづくり推進課陸羽東線利活用推進室 ☎23-5069

紅葉や白銀の雪景色の中を走るJR陸羽東線など、秋や冬に撮影した陸羽東線の写真やリール動画（90秒以内）をInstagram（インスタグラム）で募集します。とっておきの作品を応募しませんか。

応募要件など詳しくは、市ウェブサイトを確認してください。

応募期間　令和8年2月27日㈮まで

応募対象　令和6年度以降の秋から冬にかけて市内で撮影した未発表の作品で、応募期間内に投稿したもの

応募方法　Instagramで「りくとーおおさき」（@rikutosaki25）をフォローの上、応募専用ハッシュタグ「#りくとーフォト・ムビコン2025」および「撮影場所」を明記して投稿

秋のこども考古体験

問 文化財課調査担当 ☎23-2214

古代人の生活を体験してみませんか。詳しくは、市ウェブサイトを確認してください。

日時　10月11日㈯　10時～16時（体験受け付け10時～11時、13時～15時）
※材料がなくなり次第終了します。

場所　古川出土文化財管理センター（古川川熊字長者原11-100）
※駐車場は化女沼古代の里の駐車場を利用してください。

内容　勾玉（まがたま）づくり、火おこし、弓矢狩猟体験など

持ち物　帽子、手拭き用タオル、汚れても良い服装など

陸羽東線まつり～のってみっぺ～

問 まちづくり推進課陸羽東線利活用推進室 ☎23-5069

JR陸羽東線沿線の4つの駅で、子どもから大人まで楽しめるイベントを開催します。陸羽東線に乗って各駅を巡り、「おおさき魅力満喫ツアー」を楽しみませんか。

詳しくは、市ウェブサイトを確認してください。

期日　10月11日㈯

駅名	時間	内容
古川駅	10:00～12:00	オープニングセレモニー、地酒のテイスティング「おおさきBAR（バー）」など
西古川駅	11:00～14:30	ジビエの試食、ミニSL運行、加美町・色麻町の物産販売など
有備館駅	10:30～14:30	世界かんがい施設遺産「内川」歴史探訪ウオーク、マルシェなど
鳴子温泉駅	11:00～17:00	東北クラフトドリンクまつり、スタンプラリー、マルシェなど

秋の有備館ライトアップ

問 岩出山公民館 ☎72-0357

紅葉をライトアップした国指定史跡名勝「旧有備館および庭園」で、幻想的な雰囲気を楽しみませんか。

日時　10月25日㈯・26日㈰、11月1日㈯・2日㈰・3日㈪㈷・8日㈯・9日㈰　17時～20時（最終入館は19時30分まで）

場所　旧有備館および庭園

料金　一般400円、高校生300円、小・中学生200円

その他　小雨決行・荒天時中止

▲幽玄な世界へいざなう、御改所（おあらためどころ）のライトアップ

大崎市市民文化祭

問 生涯学習課総務担当 ☎23-2213

大崎市文化協会に加入する市内の団体などが、日頃の活動の成果を発表します。

	内容	日時	場所
古川	発表の部	10月25日㈯ 10:00～16:40 10月26日㈰ 11:00～15:40	村田工務所 パタ崎さんHall（ホール） おおさき（大崎市民会館）
	展示の部（華道・創作）	10月25日㈯ 10:00～17:00 10月26日㈰ 10:00～16:00	図書館（来楽里ホール）
	展示の部（書道・絵画・俳句・盆栽）	【前期】10月31日㈮～11月2日㈰ 10:00～17:00 【後期】11月7日㈮～9日㈰ 10:00～17:00 ※各最終日は16時まで、第4展示室（蔵）は15時までの展示です。	大崎市民ギャラリー（緒絶の館）
松山	発表の部	11月1日㈯ 10:00～14:30	松山公民館
	展示の部	11月1日㈯ 10:00～18:00 11月2日㈰ 9:00～15:00	松山体育館
三本木	発表の部	10月19日㈰ 9:30～15:00	三本木総合支所ふれあいホール
	展示の部		三本木保健福祉センター
鹿島台	発表の部	11月1日㈯ 9:30～15:00	鹿島台瑞・華・翠交流施設（鎌田記念ホール）
	展示の部		
	出店の部	11月1日㈯ 10:00～14:00	
岩出山	発表の部	11月8日㈯ 9:30～15:30	岩出山公民館・岩出山文化会館（スコーレハウス）
	展示の部	11月8日㈯ 9:30～17:00 11月9日㈰ 9:00～15:00	
鳴子温泉	発表の部	11月9日㈰ 10:30～15:00	鳴子スポーツセンター
	展示の部	11月8日㈯ 9:00～16:00 11月9日㈰ 9:00～15:00	
田尻	演芸の部	11月2日㈰ 9:00～15:00	沼部公民館・田尻文化センター
	展示の部		
	出店の部		

スコーレ音楽会Ⅶ 午後のクラシック～色とりどりの想いをのせて～

問 岩出山文化会館（スコーレハウス） ☎72-0357

県内外で活躍するピアニストによるコンサートです。詳しくは、市ウェブサイトを確認してください。

日時　11月24日㈪　開場13時30分　開演14時

場所　岩出山文化会館（スコーレハウス）大ホール

定員　先着450人

料金　一般1,000円、高校生以下500円（全席自由・未就学児は母子室のみ入場可）

チケット販売　10月1日㈬10時から岩出山文化会館（スコーレハウス）窓口（平日10時～17時）で販売
※電話予約は10月1日㈬10時から受け付けます。

～新米『ささ結』と仙台牛を味わう～新米まつり2025

問 農政企画課農業経営・水田農業担当 ☎23-7090

令和7年産の新米『ささ結』の販売を開始します。仙台牛の特売や「MIKA BAND（ミカバンド）」によるジャズライブなど、イベントがめじろ押しです。

日時　10月12日㈰　10時～13時

場所　道の駅おおさき

内容　新米『ささ結』・仙台牛・「ささ結しゃり玉」などの販売、炊き立ての新米『ささ結』の試食、ステージイベント

－購入特典－
『ささ結』と仙台牛の購入金額に応じて、抽選で『ささ結』関連商品をプレゼント（数量限定）

地域交流センター（あすも）の催し

問 地域交流センター（あすも） ☎22-3001

■女性セミナー～ネイルケア編～
爪磨きなど爪をきれいに保つための手入れ方法を学びます。

日時　11月7日㈮　19時～20時30分

場所　地域交流センター（あすも）研修室1・2

対象　市内在住の18歳以上の女性

定員　15人（応募多数の場合は抽選）

料金　800円（材料代）

持ち物　筆記用具

申込　10月22日㈬まで電話、または住所・氏名・年齢・電話番号を明記してEメールで申し込み

■親子で楽しむアウトドアクッキング体験
親子で手軽にできるアウトドアクッキングに挑戦してみませんか。

日時　11月8日㈯　9時30分～13時30分（小雨決行・荒天時中止）

場所　化女沼古代の里

対象　市内在住の小・中・義務教育学校の児童・生徒およびその保護者

定員　10組（応募多数の場合は抽選）

料金　大人1,500円、子ども1,000円

申込　10月20日㈪まで電話、または住所・保護者氏名・年齢・電話番号・子の氏名・学校名・年齢（学年）を明記してEメールで申し込み

■共通事項

Eメールアドレス　chiko@city.osaki.miyagi.jp

その他　電話で申し込みの場合は、平日9時から17時まで

高齢者の定期予防接種の費用を一部助成します

問 健康推進課保健・地域医療担当 ☎㉓2215

10月からインフルエンザおよび新型コロナウイルス感染症の定期予防接種を開始します。感染症が流行する冬を迎える前に、予防接種を受けましょう。詳しくは、市ウェブサイトを確認してください。

インフルエンザ定期予防接種

■期間
10月1日(水)～令和8年1月31日(土)

■自己負担額　2千円

新型コロナウイルス定期予防接種

■期間
10月1日(水)～令和8年3月31日(火)

■自己負担額　8千円

共通事項

■対象
市民で、次のいずれかに該当する人
❶65歳以上の人
❷60歳以上65歳未満で、身体障害者手帳1級相当の内部機能障害のうち、心臓、腎臓、呼吸器の機能の障害またはヒト免疫不全ウイルスによる免疫の機能に障害のある人
※生活保護に該当する人は、自己負担額が免除されます。

■接種回数　1回

■持ち物
❶マイナンバーカードや運転免許証など住所が分かるもの
❷予診票
※予診票は、市内指定医療機関または健康推進課(市役所本庁舎1階)もしくは各総合支所市民福祉課で配布しています。

■申込方法
市内指定医療機関に電話で予約
※市外の医療機関で接種を希望する場合は、事前に健康推進課または各総合支所市民福祉課に連絡してください。

■予防接種指定医療機関

※インフル:インフルエンザ、コロナ:新型コロナウイルス

地域	医療機関名	電話番号	インフル		コロナ	
古川	秋山内科医院	28-1909	○	要予約	○	要予約
	ありま小児科医院	22-7070	○	要予約	○	要予約
	伊藤内科小児科医院	23-8866	○	－	○	要予約
	いのせ医院	22-0777	○	要予約	○	要予約
	永仁会病院	22-0063	○	－	○	要予約
	遠藤皮膚科医院	23-4679	○	－	－	－
	大崎西部クリニック	87-3723	○	－	○	要予約
	大崎西整形外科	36-1050	○	要予約	－	－
	大崎ペインクリニック	22-1310	○	要予約	○	要予約
	尾花内科クリニック	21-0087	○	要予約	○	要予約
	片倉病院	22-0016	○	要予約	○	要予約
	鎌田内科クリニック	24-1700	○	－	○	要予約
	寛内科胃腸科クリニック	24-8822	○	要予約	○	要予約
	北みやぎ外科クリニック	23-8152	○	要予約	○	要予約
	こころのホスピタル・古川グリーンヒルズ	22-1190	○	－	－	－
	こだしろクリニック	21-8577	○	要予約	－	－
	佐々木医院	22-2290	○	要予約	○	要予約
	佐藤病院	22-0207	○	要予約	○	要予約
	さの整形外科クリニック	87-5820	○	要予約	－	－
	塩沢整形外科クリニック	21-1666	○	要予約	○	要予約
	渋谷皮膚科泌尿器科医院	23-9783	○	要予約	－	－
	すずき脳神経外科クリニック	24-3770	○	－	－	－
	髙橋医院	22-0791	○	要予約	○	要予約
	高橋記念せきや整形外科	22-1100	○	－	－	－
	千葉医院	22-3228	○	－	○	要予約
	冨樫クリニック	23-4456	○	要予約	○	要予約
古川	徳永整形外科病院	22-1111	○	要予約	○	要予約
	長井内科医院	91-1020	○	要予約	－	－
	中川記念ちか子女性クリニック	23-0655	○	要予約	－	－
	早坂整形外科	21-9100	○	要予約	－	－
	ふかさわクリニック(10月2日(木)～)	87-8708	○	－	○	要予約
	古川きたまち内科クリニック	25-5151	○	要予約	－	－
	古川星陵病院	23-8181	○	－	○	－
	古川民主病院	23-5521	○	要予約	○	要予約
	穂波の郷クリニック	24-3880	○	要予約	○	要予約
	まつうら内科小児科クリニック	23-5677	○	要予約	－	－
	三浦病院	22-6656	○	－	○	要予約
	みやざき内科クリニック	25-9330	○	要予約	○	要予約
松山	大崎東部クリニック	55-2511	○	－	○	要予約
	わたなべ産婦人科 内科・小児科	55-3535	○	－	○	－
三本木	岩渕胃腸科内科クリニック	52-6211	○	要予約	○	要予約
	近江医院	52-3057	○	－	○	要予約
鹿島台	大崎市民病院鹿島台分院	56-2611	○	要予約	○	要予約
	佐久間内科医院	56-3700	○	要予約	○	要予約
	大崎クリニック	29-9002	○	要予約	－	－
岩出山	大崎市民病院岩出山分院	72-1355	○	要予約	○	要予約
	高橋医院	72-1005	○	－	○	要予約
鳴子温泉	大崎市民病院鳴子温泉分院	82-2311	○	要予約	○	要予約
	遊佐クリニック	81-1133	○	－	○	－
田尻	天野内科クリニック	39-1233	○	－	○	－
	大崎市民病院田尻診療所	38-1152	○	要予約	○	要予約
	たじり中央クリニック	39-7955	○	要予約	－	－

大崎市過疎地域持続的発展計画(中間案)への意見を募集します

問 政策課地方創生担当 ☎㉓2129 FAX㉓2427

市では、「大崎市過疎地域持続的発展計画」の次期計画の策定を進めています。皆さんからの意見を募集します。

■計画の公表方法
❶市ウェブサイトでの閲覧
❷窓口での閲覧
▼市政情報センター(市役所本庁舎1階)
▼市政情報コーナー(各総合支所地域振興課内)
▼政策課(市役所本庁舎3階南側)

■対象
市民または市内に通勤・通学している人、市内に事業所を有する個人または法人、本事業に利害を有する人

■意見の提出期間
10月10日(金)～31日(金)

■意見の書き方
次の内容を記入してください。また、匿名の問い合わせや電話での意見には応じられません。
❶計画(中間案)に対する意見
❷氏名または事業所名称
❸住所または事業所所在地
❹連絡先(電話番号・Eメールアドレス)

■提出方法
❶持参の場合
月～金曜日(祝日を除く)8時30分～17時15分
政策課または各総合支所地域振興課に持参
❷郵送の場合
〒989-6188
古川七日町1番1号
政策課に郵送(10月31日(金)消印有効)
❸ファクスの場合
政策課に送信
❹Eメールの場合
件名を「大崎市過疎地域持続的発展計画(中間案)への意見」とし、政策課(seisaku@city.osaki.miyagi.jp)へ送信
❺応募フォームの場合
二次元コードを読み取り、市ウェブサイトから意見を入力
※応募フォームの開設期間は、意見の提出期間と同様です。

おおさき市民健診

問 健康推進課健康増進担当
各総合支所市民福祉課 ☎㉓2215

申込者には各種健(検)診の受診票および日程表を送付しています。詳しくは、受診票や日程表を確認するか、市ウェブサイトを確認してください。
申し込みをしていない人で受診を希望する場合は、住んでいる地域の担当部署へ問い合わせください。

■集団検診(子宮頸(けい)がん検診)

地域	日程	受付時間	場所
岩出山	10月6日(月)	8:30～ 9:00	岩出山文化会館(スコーレハウス)
		9:30～10:00	
		12:30～13:30	

■集団検診(乳がん検診)

地域	日程	受付時間	場所
鹿島台	10月28日(火)～31日(金)	8:30～ 9:00	鹿島台保健センター
		9:30～10:00	
		12:30～13:30	

■追加健診(結核・肺がん検診、胃がん検診、大腸がん検診)
受診機会を逃した人を対象に、以下の日程で追加健診を実施します。なお、特定健康診査・健康診査、骨粗しょう症検診、肝炎ウイルス検診、前立腺がん検診、歯周病チェックは追加検診では実施しません。

地域	日程	受付時間	場所
大崎市全域	10月23日(木)～25日(土)	7:30～10:30	古川保健福祉プラザ(fプラザ)

■個別検診
集団検診で特定健康診査・健康診査の受診機会を逃した人は、以下の日程で受診してください。

健(検)診項目	日程	場所
成人歯科健康診査	10月31日(金)まで	健(検)診実施医療機関
子宮頸がん検診	11月29日(土)まで	
乳がん検診	12月15日(月)まで	
特定健康診査・健康診査	11月29日(土)まで	

今月の取り組み

■**全国地域安全運動（10月11日㈯～20日㈪）**
犯罪のない安全・安心な地域社会の実現を目指しましょう。

コンビニ交付サービスを停止します

システムの更新作業のため、次の期間コンビニ交付サービスによる証明書取得および利用者登録ができません。

詳しくは、市ウェブサイトを確認してください。

■**10月9日㈭～13日㈪㈷　終日**
戸籍に関する各証明書、利用者登録

■**10月14日㈫・15日㈬　終日**
全ての証明書、利用者登録

問 **市民課証明担当**
☎23-6079

市民課の日曜窓口を休止します

10月12日㈰はシステムの更新、19日㈰は「おおさき古川秋まつり」の開催、26日㈰は「宮城県知事選挙」の投票日のため、市役所内および会場周辺の混雑などが予想されることから、日曜窓口を休止します。

問 **市民課証明担当　☎23-6079**

忘れずに定額減税補足給付金（不足額給付）の手続きを行いましょう

対象者に発送している定額減税補足給付金（不足額給付）の確認書は10月31日㈮が提出期限です。詳しくは、市ウェブサイトを確認してください。

問 **大崎市物価高騰支援給付金コールセンター（平日9時～16時30分）**
☎0120-092-010

忘れずに国勢調査に回答しましょう

インターネットでの回答に協力をお願いします。詳しくは、市ウェブサイトを確認してください。

回答期間
❶インターネット回答　10月8日㈬まで
❷調査票（紙）での回答　10月1日㈬～8日㈬
※10月1日㈬までに調査票が届かない場合は、総務課に問い合わせください。

問 **国勢調査コンタクトセンター**
☎0570-02-5901（ナビダイヤル）
☎03-6628-2258（IP電話など）
総務課統計担当　☎23-5195

令和8年大崎市二十歳（はたち）の集い（古川地域）参加事前登録のお願い

古川地域の式典参加者は、出席の確認をするため、市LINE公式アカウントの友だち登録と参加事前登録をお願いします。

参加事前登録は10月31日㈮までにお願いします。詳しくは、市ウェブサイトを確認してください。

開式日時　令和8年1月11日㈰
第一部:11時～、第二部:15時～
対象　古川地域の式典に参加する平成17年4月2日から平成18年4月1日までに生まれた人

問 **生涯学習課総務担当**
☎23-2213
地域交流センター（あすも）　☎22-3001

付加年金制度

毎月の国民年金保険料に付加保険料を合わせて納めると、老齢基礎年金受給時に付加年金額が上乗せされます。

付加保険料の納付は、申し出月から開始し、納期限は翌月末です。1年間に受け取る付加年金額（受取額）は、200円に付加保険料納付月数を掛けた額になります。

詳しくは、問い合わせください。

付加保険料（納付額）　月額400円
申込　保険年金課（市役所本庁舎1階）で申請用紙に必要事項を明記して提出、またはマイナポータルで「年金」を選択し、必要事項を入力して申し込み

問 **古川年金事務所　☎23-1200**
保険年金課年金担当　☎23-6051

調停手続相談会（無料）

家庭内や親族間の問題、民事上の問題を調停で解決する手続きについて、裁判所の調停委員が無料で相談に応じます。

日時　10月18日㈯　10時～15時
場所　大崎生涯学習センター（パレットおおさき）みんなの部屋

問 **仙台地方裁判所古川支部**
☎22-1601

無料法律相談会

相続登記や不動産登記、裁判手続きなどについて司法書士が相談に応じます。

日時　10月4日㈯　10時～15時
場所　古川商工会議所第5研修室

問 **宮城県司法書士会古川支部大場伸也司法書士事務所**
☎0228-21-4622

松山ふるさと歴史館の臨時休館

展示替えのため、臨時休館します。

期間　10月21日㈫～31日㈮

問 **松山ふるさと歴史館**
☎55-2215

「宮城県保健所犬猫ダイヤル」を設置しています

県保健所や動物愛護センターで受け付けていた犬猫の相談について、専用コールセンター「宮城県保健所犬猫ダイヤル」を設置しています。

受付日時　毎日8時30分～17時15分

問 **宮城県保健所犬猫ダイヤル**
☎022-774-6920

「行政相談制度」パネル展

10月の行政相談月間にちなんでパネル展を開催します。

期間　10月27日㈪～31日㈮　9時～21時（初日は正午から、最終日は10時まで）
場所　図書館（来楽里ホール）1階エントランスホール

問 **東北管区行政評価局**
☎022-262-7839
社会福祉課生活相談担当
☎23-9125

行政書士無料相談（予約優先）

遺言・相続、農地や在留資格などの許認可、生活や仕事上のトラブルなど、法律上の困り事の相談に行政書士が応じます。

日時　10月11日㈯　10時～15時
場所　市役所本庁舎3階301会議室
申込　電話で申し込み

問 **宮城県行政書士会古川支部**
☎36-2550

Vitality（バイタリティー）大崎ウォーク参加者を募集します

Vitalityアプリを活用して健康増進に取り組みませんか。アプリ内の目標を達成すると、ドリンクチケットや商品券などの特典が得られます。

期間　10月13日㈪㈷～12月7日㈰
対象　18歳以上の市民または市内に通勤・通学している人でスマートフォンを所有してる人（ほか要件あり）
定員　先着200人
申込　10月6日㈪から12日㈰まで、市ウェブサイトからアプリに登録して申し込み

■**アプリ登録サポート会**
日時　❶10月6日㈪　9時～14時
❷10月12日㈰　10時～13時
場所　❶市役所本庁舎1階市民交流エリア屋内広場（パタ崎さん家）、岩出山文化会館（スコーレハウス）ホワイエ❷道の駅おおさき

問 **健康推進課健康増進担当　☎23-2215**

「第3回おおさき未来の森づくり」参加者募集

姉妹都市東京都台東区の人たちと一緒に植樹しませんか。

日時　10月26日㈰　10時～正午（小雨決行）
植樹場所　鳴子温泉鬼首字吹上地内
集合場所　荒雄湖畔公園（駐車場）
※徒歩で植樹会場に移動します（約1キロメートル）。
定員　先着100人程度
持ち物　活動に適した服装、軍手、長靴、雨具、飲料水
申込　10月1日㈬から17日㈮まで電話で申し込み

問 **農村環境整備課林政担当**
☎23-2318

姉妹都市ダブリン市（アメリカ合衆国ジョージア州）学生派遣の参加者を募集します

詳しくは、市ウェブサイトを確認してください。

期間　令和8年3月24日㈫～31日㈫
内容　ホームステイなど
対象　市内在住の高校生
定員　8人程度
料金　参加費30万円程度
申込　10月28日㈫まで、申込書を三本木総合支所地域振興課に持参または郵送（989-6321 三本木字大豆坂24-3）で申し込み

問 **三本木国際交流協会事務局（三本木総合支所地域振興課内）**
☎52-2112

陸羽東線のビュースポットを募集します

陸羽東線の景観をより魅力的に感じられる「場所（ビュースポット）」の情報を募集します。応募方法など詳しくは、市ウェブサイトを確認してください。

募集期間　令和8年2月27日㈮まで
募集内容　市内の陸羽東線の撮影が可能な場所に関する情報および写真

問 **まちづくり推進課陸羽東線利活用推進室**
☎23-5069

シルバー人材センターの会員を募集します

説明会日時　10月7日㈫・21日㈫・11月4日㈫・18日㈫　10時～
場所　大崎市シルバー人材センター
対象　健康で働くことができる60歳以上の市民
持ち物　筆記用具、印鑑

問 **公益社団法人大崎市シルバー人材センター　☎22-3138**

井戸水などの化学物質(PFAS)の共同検査希望者を募集します

詳しくは、市ウェブサイトを確認してください。

対象　市内で井戸水などを生活飲用水として使用している人

料金　1検体当たり18,150円(税込み)

申込　10月1日㈬から31日㈮まで電話、または住所・氏名・電話番号を明記してEメール(kankyo@city.osaki.miyagi.jp)で申し込み

問 **環境保全課生活環境担当　☎23-6074**

自衛官などを募集します

詳しくは、ウェブサイトを確認するか、問い合わせください。

■一般曹候補生

受験資格　18歳以上33歳未満の人

受付期間　11月21日㈮まで

一次試験　11月29日㈯～12月4日㈭のいずれか1日

■高等工科学校(推薦)

受験資格　中学校を卒業した(見込み含む)17歳未満の男子

受付期間　10月1日㈬～11月28日㈮

試験　令和8年1月10日㈯～12日㈪㈷のいずれか1日

■高等工科学校(一般)

受験資格　中学校を卒業した(見込み含む)17歳未満の男子

受付期間　10月1日㈬～令和8年1月15日㈭

一次試験　令和8年1月24日㈯・25日㈰のいずれか1日

■自衛官候補生

随時、募集や試験を行っています。

受験資格　18歳以上33歳未満の人

問 **自衛隊宮城地方協力本部大崎地域事務所　☎23-1178**

「#高校生 ビジネスコンテスト2025」参加者募集

「将来起業してみたい」「新しいことをして地域を盛り上げたい」と考える高校生の参加を募集します。開催スケジュールなど詳しくは、ウェブサイトを確認してください。

対象　市内に在住、または通学している高校生(チーム参加も可能)

定員　先着50人

申込　10月1日㈬から27日㈪までウェブサイトで申し込み

問 **一般社団法人おおさき産業推進機構　☎25-7130**

「大崎市 職と食の手しごと展」出展者募集

対面販売を通して需要動向調査に参加し、消費者の声を聞いてみませんか。

日時　11月10日㈪・11日㈫　11時～18時

場所　AER(アエル)2階(仙台市青葉区中央1-3-1)

対象　自社開発商品を出展者自ら販売できる市内の小規模事業者

申込　10月10日㈮まで各地域管轄の商工団体に電話で申し込み

問 **古川商工会議所　☎24-0055**
大崎商工会　☎52-2272
玉造商工会　☎72-0027

第19回大崎福祉夢まつり

日時　10月25日㈯　9時30分～15時30分(雨天決行)

場所　あさひ中央公園(古川旭4-375)

内容　「娘すずめ。(宮城大学)」のすずめ踊り、出店(45店舗)、大抽選会など

問 **公益社団法人大崎法人会　☎23-5859**

鳥獣被害対策研修会

野生鳥獣の生態を学び、農作物や生活環境の被害防止に役立てませんか。

日時　10月22日㈬　9時30分～11時30分

場所　大崎生涯学習センター(パレットおおさき)研修室1・2

定員　先着70人

申込　10月16日㈭まで電話または住所・氏名・電話番号を明記してファクスもしくはEメール(nouson@city.osaki.miyagi.jp)のいずれかで申し込み

問 **農村環境整備課林政担当　☎23-2318　FAX23-7578**

おおさき朗読劇「知るぞ、学ぶぞ、吉野作造」

市民による、本市を舞台にしたオリジナル脚本の朗読劇です。

日時　❶10月19日㈰❷11月2日㈰　11時～、14時～(各回60分)

場所　❶岩出山文化会館(スコーレハウス)ホワイエ❷図書館(来楽里ホール)多目的ホール

定員　❶❷各回70人程度(混雑状況によっては、入場できない場合あり)

問 **生涯学習課総務担当　☎23-2213**

ノルディックウオーキング体験会in鹿島台

日時　10月26日㈰　9時～正午

集合場所　鹿島台瑞・華・翠交流施設(鎌田記念ホール)

定員　50人程度

料金　500円(税込み)

持ち物　飲み物、タオル、雨具

※ポールは貸し出します。

申込　10月1日㈬から16日㈭まで電話で申し込み

問 **生涯学習課事業担当　☎23-2213**

大崎市公式LINEスマホ相談会

市LINE公式アカウントの友だち追加方法など、LINEの使い方についてサポートします。詳しくは、市ウェブサイトを確認してください。

日時　10月6日㈪　11時30分～13時

場所　市役所本庁舎1階市民交流エリア屋内広場(パタ崎さん家(ち))

持ち物　スマートフォン

問 **デジタル戦略課情報政策担当　☎23-5091**

ぶらりスマホお散歩ツアー2025in鳴子温泉

地域を散策しながら、スマートフォンの使い方を楽しく学びます。

日時　10月16日㈭　10時10分～正午

場所　JR鳴子温泉駅周辺

対象　60歳以上の市民

定員　5人(応募多数の場合は抽選)

持ち物　スマートフォン、飲み物

申込　10月10日㈮まで電話(平日9時～17時)または氏名・年齢・電話番号・参加人数を明記し、Eメール(hashimoto.digioosaki@gmail.com)で申し込み

問 **地域おこし協力隊 橋元　☎070-1593-0814**

図書館映画会

所蔵資料を使用した映画会です。

日時　10月13日㈪㈷　10時～12時10分(開場9時30分)

場所　図書館(来楽里ホール)多目的ホール

内容　映画「沈黙のパレード」

定員　80人程度(混雑状況によっては、入場できない場合あり)

問 **図書館(来楽里ホール)図書担当　☎22-0002**

女性のためのアサーティブコミュニケーション講座(全4回)

期日	時間	内容
10月16日㈭・23日㈭	13:30～16:00	基礎講座
11月20日㈭・27日㈭		フォローアップ講座

場所　地域交流センター(あすも)研修室1

対象　職場や家庭でのコミュニケーションに悩む女性

定員　先着12人

持ち物　筆記用具

申込　10月10日㈮まで申込フォームまたは電話で申し込み

問 **まちづくり推進課多様性社会推進室　☎23-2103**

食べて・感じる大崎耕土スタンプラリー

世界農業遺産「大崎耕土」の地場産品を使用した対象店舗などを巡って景品に応募するスタンプラリーイベントです。詳しくは、ウェブサイトを確認してください。

期間　10月1日㈬～11月30日㈰

参加特典　電子クーポン(先着)または地場産品などの景品に応募する権利(抽選)

問 **農政企画課世界農業遺産未来戦略室　☎23-2281**

吉野作造記念館の催し

■いぬねこ十一番地

犬や猫の譲渡会、飲食・販売コーナー、飼い方相談などを行います。

※犬猫の引き取りは行っていません。

日時　10月5日㈰　10時～14時

問 **吉野作造記念館　☎23-7100**

第3回ボッチャおおさきカップ

詳しくは、市ウェブサイトを確認してください。

日時　11月15日㈯　9時～正午

場所　タカカツアリーナ大崎(古川総合体育館)

対象　市内に在住または通勤・通学する小学生以上の人

定員　32チーム(3～6人)

申込　10月30日㈭まで、申込用紙を生涯学習課(市役所本庁舎3階南側)に持参、郵送(989-6188 古川七日町1-1)またはEメール(ed-shogaku@city.osaki.miyagi.jp)のいずれかで申し込み

問 **生涯学習課事業担当　☎23-2213**

「東北文化の日」大崎市祥雲閣秋の感謝祭

宮城県古川黎明高等学校茶華道部の協力を得て、呈茶を実施します。

日時　10月25日㈯・26日㈰　10時～15時30分

場所　大崎市祥雲閣 立礼茶室

定員　各日先着50人

料金　200円(抹茶、和三盆(わさんぼん))

問 **村田工務所 パタ崎さんHall(ホール) おおさき(大崎市民会館)　☎22-2649**

オープン・アトリエ2025 公開スケッチ「人物を描く」

美術モデルをスケッチします。

日時　10月12日㈰　10時～15時

場所　地域交流センター(あすも)多目的ホール

講師　小山田(おやまだ) 光太郎(こうたろう) 氏

持ち物　紙、描画用具(ある場合はイーゼル)、飲み物

問 **大崎市民ギャラリー(緒絶の館)　☎21-1466**

ようこそきらきら図書館

休館日の図書館を親子で過ごしてみませんか。
日時　10月27日(月)　10時～正午（おはなし会:10時30分～11時、館内ツアー:11時～11時20分）
内容　利用者カードの登録、貸し出し、おはなし会、館内ツアーなど
対象　未就学児と保護者
申込　電話、氏名・電話番号・参加人数を明記してEメール（toshokan@city.osaki.miyagi.jp）、または図書館カウンターで申し込み
問 図書館（来楽里ホール）図書担当　☎22-0002

じどうかんであそぼう（10月）

■対象　就学前の幼児と保護者　※要予約

	期日	時間	場所・申込先	定員（先着）	申込期限（電話）	内容	持ち物
めだかひろば	8日(水)	10:30～11:30	古川南児童センター（☎22-3610）	5組	6日(月)まで	うんどうかい	飲み物、タオル、着替えなど
わんぱくタイム	15日(水)	10:00～11:30	川渡児童館（☎84-7424）	なし（※）	8日(水)まで	元気に歩こう親子遠足	飲み物、タオル、着替え、帽子、おやつなど
つくしんぼひろば	21日(火)	10:30～11:30	古川稲葉児童センター（☎24-8513）	5組	20日(月)まで	ハロハロハロウィン	飲み物、上靴
ぽっかぽかひろば	22日(水)	10:00～11:30	三本木児童交流センター（☎52-2078）	10組	20日(月)まで	ハッピーハロウィン	飲み物、タオル、着替えなど
大宮ちびっこひろば	23日(木)	10:30～11:30	古川大宮児童センター（☎23-1120）	5組	20日(月)まで	わくわく運動会	飲み物、タオルなど
きんようひろば	24日(金)	10:30～11:30	古川中央児童館（☎23-0430）	なし（※）	なし	SPちびっこフットサル	飲み物
なかよしパーク	28日(火)	10:30～11:30	古川東児童センター（☎23-1055）	5組	27日(月)まで	やきいもつくろう	飲み物、上靴、タオルなど

第２回復職応援セミナー

子育てと仕事の両立を目指す人の就職活動をサポートします。
日時　10月10日(金)　10時～11時
場所　図書館（来楽里ホール）研修室３
内容　自己診断テストを活用した自己理解など
対象　子育てをしながら再就職の準備を進めたい人
定員　先着20人（託児あり）
申込　ハローワーク古川 マザーズコーナーに電話で申し込み
問 ハローワーク古川 マザーズコーナー　☎22-2305
図書館（来楽里ホール）図書担当　☎22-0002

障がい児・者歯科診療が始まります（完全予約制）

10月16日(木)から障がい児・者歯科診療を実施します。詳しくは、ウェブサイトを確認してください。
診察日時　偶数月:第３木曜日、奇数月:第３・４木曜日　９時～正午
場所　大崎口腔保健センター歯科診療室
申込　ウェブサイトから申込書をダウンロードし、必要事項を明記して、Eメール（weboosaki@sage.ocn.ne.jp）またはファクスで申し込み
問 大崎歯科医師会事務局　☎91-0305　FAX91-0306
健康推進課保健・地域医療担当　☎23-2215

10月は児童手当の支給月です

８月から９月までの２カ月分を支給します。詳しくは、市ウェブサイトを確認してください。
支給日　10月10日(金)
問 子育て支援課子ども給付担当　☎23-6045

家族介護教室および家族介護者交流事業

家族を介護している人の心身の負担軽減、リフレッシュのために、ミニ学習会と交流会を実施します。
日時　10月10日(金)　10時～11時30分
場所　吉野作造記念館
内容　介護保険の利用の仕方
対象　高齢者を介護している家族
申込　10月７日(火)まで電話で申し込み
問 特定非営利活動法人ハッピィート大崎　☎090-8610-8870

フラッといしかいサロン

医療や介護についての悩み、生活習慣の改善方法、健診結果について相談してみませんか。
日時　10月９日(木)　10時～13時
場所　図書館（来楽里ホール）情報提供コーナー
内容　血圧測定、健康・栄養相談
持ち物　健診結果票、お薬手帳（ある場合）
問 大崎市在宅医療・介護連携支援センター　☎25-5376

入学に必要な学用品の費用を援助します

経済的な理由で、小・中・義務教育学校の教育費に困っている家庭に対し、ランドセルなどの「新入学用品費」を支給します。詳しくは、市ウェブサイトを確認してください。
申込　令和８年１月９日(金)まで、申請書類を学校教育課（市役所本庁舎３階南側）に持参もしくは郵送、または申込フォームのいずれかで申し込み
問 学校教育課学事担当　☎23-2212

若年性認知症の人と家族のつどい「せせらぎの会」

日時　10月17日(金)　10時～正午
場所　図書館（来楽里ホール）
内容　交流会、レクリエーションなど
対象　若年性認知症と診断された人、不安のある人、またはその家族
申込　10月10日(金)まで電話で申し込み
問 高齢障がい福祉課高齢福祉担当　☎23-6085

健康と福祉のつどい

日時　10月18日(土)　10時～15時、10月19日(日)　10時～14時
場所　古川保健福祉プラザ（fプラザ）
内容　健康チェックコーナー、母子保健コーナー、相談コーナー、体験・展示コーナー
問 健康推進課保健・地域医療担当　☎23-2215

地域交流センター（あすも）の催し

■みんなのロビーコンサート
日時　10月10日(金)　正午～13時
出演　ヒロ・オハナ・フラ
内容　フラダンス
■パソコン教室「続エクセル関数自由自在２」
日時　10月15日(水)　18時30分～20時30分
内容　日付・時間の操作、IF関数の使い方
定員　７人（応募多数の場合は抽選）
料金　300円（資料代）
持ち物　データ保存用の媒体（ノートパソコンの持参可能）
申込　10月９日(木)まで電話で申し込み
■第２回初心者のためのいきいきウオーキング（宮城オルレ登米コース）
秋の平筒沼（登米市）を楽しみながら６キロメートルほど歩きます。
日時　10月23日(木)　８時50分～14時30分（小雨決行）
集合場所　旧中央公民館駐車場
対象　18歳以上の市民
定員　20人（応募多数の場合は初参加者を優先して抽選）
申込　10月10日(金)まで電話で申し込み
問 地域交流センター（あすも）　☎22-3001

秋真っ盛りの村田町を歩くノルディックウオーキング

日時　10月22日(水)　８時30分～15時30分（小雨決行）
集合場所　岩出山体育センター
定員　40人（応募多数の場合は抽選）
料金　大人1,000円（傷害保険料を含む）
申込　10月８日(水)まで申込フォーム、電話、住所・氏名・生年月日・電話番号を明記してファクスまたはEメール（taikyo.iwadeyama@blue.ocn.ne.jp）のいずれかで申し込み
問 岩出山体育センター　☎72-1210　FAX25-5077

男の料理倶楽部

各回３～４品を調理します。

期日	時間	内容
10月15日(水)	10:00～13:00	土鍋炊き込みご飯
11月５日(水)		乾物を使ったメニュー
12月５日(金)		イベントおもてなしメニュー

場所　三本木公民館 調理実習室
対象　市内在住の成人男性
定員　各回先着12人
料金　１回800円程度（材料代）
持ち物　エプロン、三角巾、マスク、米0.5合、みそ汁またはスープ（塩分測定用）
申込　10月８日(水)まで電話または氏名・電話番号・居住地域を明記してEメール（sanbongi-ko@city.osaki.miyagi.jp）で申し込み
問 三本木公民館　☎52-5852

市民作品展

■第30回写真を楽しむ会わいど写真展
期間　10月２日(木)～５日(日)　10時～17時（最終日は16時まで）
内容　写真
■第55回宮城書芸院展併催教育部展
期間　10月10日(金)～13日(月)(祝)　10時～17時（最終日は16時まで）
内容　書作品
■2025伊達な木彫り塾作品展～20周年記念～
期間　10月16日(木)～20日(月)　10時～17時（最終日は14時まで）
内容　釜神や動物などの木彫り作品
■第28回古川水彩画展
期間　10月22日(水)～26日(日)　10時～17時（最終日は15時まで）
内容　水彩画
■共通事項
場所　大崎市民ギャラリー（緒絶の館）
問 大崎市民ギャラリー（緒絶の館）　☎21-1466

リサイクルデザイン展示館の催し

■手提げバッグづくり
日時　10月８日(水)　10時～15時
定員　先着10人
料金　800円
持ち物　上靴、昼食、飲み物
■糸のこなべ敷きづくり
日時　10月18日(土)　10時～正午、13時～15時
定員　各回先着５人
料金　700円
持ち物　上靴、エプロン
■共通事項
申込　10月１日(水)９時から電話で申し込み
問 環境保全課生活環境担当　☎23-6074

みやぎ結婚支援センター「みやマリ!」移動相談・登録会in大崎

県で開設しているみやぎ結婚支援センター「みやマリ!」の移動相談・登録会を予約制で開催します。
また、市では入会者に対し、入会金の助成を行っています。
日時　10月11日(土)　❶男性10時～正午❷女性13時～15時（１人当たり40分～１時間）
場所　市役所本庁舎３階302会議室
対象　スマートフォンを持つ20歳から49歳までの県内在住・在勤または将来的に宮城県へ移住予定の独身の人
登録料　11,000円（税込み）
※入会の面談時点で20歳代の人は5,500円（税込み）です。
持ち物　写真付き本人確認書類（運転免許証、マイナンバーカードなど）、独身証明書または戸籍抄本、収入証明書（直近分の課税証明書または源泉徴収票）
申込　10月９日(木)までウェブサイトで申し込み
問 みやぎ結婚支援センター「みやマリ!」　☎022-797-3083

古川総合スポーツ大会

問 タカカツアリーナ大崎（古川総合体育館）　☎24-0511

□フットサル　日時:11月３日(月)(祝)　８時30分　場所:新江合川緑地運動公園陸上競技場　対象:古川地域に在住または通勤・通学している人　種目（１チーム５人以上で編成）:●キッズ、小学生 1・2年生の部、3・4年生の部、5・6年生の部●中学生の部●高校・一般の部（年齢問わず）●30歳代の部●40歳代の部●50歳以上の部●少女の部●女子一般（中学生以上）の部　参加料:小学生チーム2,000円、それ以外は１チーム3,000円　申込:10月18日(土)まで、申込用紙をサッカー協会事務局（FAX23-9269）にファクスで申し込み

くらしの情報 - INFORMATION -

農林業系汚染廃棄物の焼却処理に関するお知らせ

問 環境保全課放射能対策推進室 ☎23-6074

東京電力福島第一原子力発電所の事故で放射能汚染された農林業系汚染廃棄物の焼却処理を、中央クリーンセンター、東部クリーンセンターで実施しています。各種の放射性セシウム濃度および空間線量の測定結果は、いずれも基準値内でした。

□各種測定結果（混焼期間:7月1日～7月31日）

❖ 焼却内容の実績（単位:ベクレル/kg）

項目	中央	東部	合計
搬入量	37.48トン	2.77トン	40.25トン
最大搬入濃度	7,970	7,909	

※旧西部玉造クリーンセンターのモニタリングポストは、令和6年11月に撤去されました。

▶環境省モニタリングポストの情報

❖ 排ガスの測定結果

項目	中央	東部
1号炉	検出下限値未満	検出下限値未満
2号炉	検出下限値未満	検出下限値未満

※基準値:3カ月平均値が次式を満足すること。

$$\frac{\text{セシウム134の濃度(Bq/㎥)}}{20\text{(Bq/㎥)}}+\frac{\text{セシウム137の濃度(Bq/㎥)}}{30\text{(Bq/㎥)}}\leqq 1$$

❖ 焼却灰などの測定結果（単位:ベクレル/kg）

項目	中央	東部
飛灰	390～520	170～360
焼却灰	77～150	30～130

※基準値:1,193以下

❖ 大日向クリーンパークの放射性セシウム濃度の測定結果

放流水、地下水（井戸上部）、地下水（井戸下部）	不検出

※放流水の基準値:3カ月平均値が次式を満足すること。

$$\frac{\text{セシウム134の濃度(Bq/㎥)}}{60\text{(Bq/㎥)}}+\frac{\text{セシウム137の濃度(Bq/㎥)}}{90\text{(Bq/㎥)}}\leqq 1$$

❖ 空間線量の測定結果（単位:マイクロシーベルト/h）

環境省が市内および大崎地域広域行政事務組合に設置したモニタリングポスト14カ所それぞれの空間線量の平均値および最大値については、次の範囲でした。

測定期間	平均値	最大値
7月1日～31日	0.045～0.065	0.078～0.120
最大値観測場所	大崎広域東部クリーンセンター	黒崎生活改善センター

❖ 9月1日現在の大崎市の人口（単位:人・世帯）

地域	男	前月比	女	前月比	計	前月比	世帯数
古川	36,819	−23	38,004	− 7	74,823	−30	33,545
松山	2,526	− 2	2,602	− 8	5,128	−10	2,162
三本木	3,580	− 6	3,558	− 4	7,138	−10	2,757
鹿島台	5,134	− 9	5,470	− 8	10,604	−17	4,614
岩出山	4,521	− 4	4,551	− 5	9,072	− 9	4,017
鳴子温泉	2,249	−10	2,401	− 1	4,650	−11	2,373
田尻	4,633	−13	4,649	− 6	9,282	−19	3,646
市全体	59,462	−67	61,235	−39	120,697	−106	53,114

問 総務課統計担当 ☎23-5195

❖ 今月の納税

市県民税・森林環境税	第3期
国民健康保険税	第4期
介護保険料	第4期
後期高齢者医療保険料	第4期

納期限:10月31日㈮

※市から送付する納付書や口座振替を利用している人の納期限です。口座振替を利用している人は、記帳などで残高と振替結果を確認してください。

問 納税課収納担当 ☎23-5148

❖ 防災行政無線各種サービス

防災行政無線の放送内容が聞き取れないときなどに、電話で確認することができます。

フリーダイヤル0120-600-054

また、防災行政無線の放送内容などをメールで入手することができます。

利用する際は、ウェブサイトから登録してください。

❖ 大崎市防災ポータル

災害に必要な情報をリアルタイムに伝えるため、大崎市防災ポータルを開設しました。

災害時の情報収集に活用してください。

❖ 令和7年火災発生件数

（1月～8月末日まで）

種類	発生	前年比
建物火災	15件	＋ 3
林野火災	0件	− 1
車両火災	1件	− 6
その他火災	5件	＋ 4
合計	21件	0

❖ 令和7年交通死亡事故件数

（1月～8月末日まで）

内訳	発生	前年比
発生件数	3件	＋ 1
死亡者	3人	＋ 1

❖ 空間放射線量の測定結果

（単位:マイクロシーベルト/h）

9月10日測定	地表面から1m	地表面から0.5m
市役所本庁舎	0.05	0.04
松山総合支所	0.04	0.04
三本木総合支所	0.05	0.05
鹿島台総合支所	0.03	0.04
岩出山総合支所	0.03	0.03
鳴子総合支所	0.04	0.04
田尻総合支所	0.04	0.04

問 防災安全課消防担当・交通防犯担当 ☎23-5144

10月の移動図書館「きらり号」

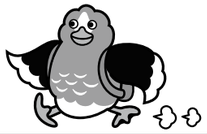

古川地域	8日㈬・29日㈬	9:45～10:30	清滝地区公民館
松山地域	3日㈮・17日㈮	9:50～10:35	松山駅前区集会所
		11:10～11:55	下伊場野水辺の楽校駐車場
	10日㈮・24日㈮	9:50～10:35	松山公民館
三本木地域	3日㈮・17日㈮	13:40～14:25	三本木総合支所駐車場
		14:50～15:40	南谷地集会所
鹿島台地域	10日㈮・24日㈮	11:05～12:05	鹿島台総合支所駐車場
		13:25～14:25	鹿島台公民館
		14:55～15:25	旧鹿島台第二小学校
岩出山地域	8日㈬・29日㈬	11:00～11:45	真山地区公民館
		13:40～14:25	有備館の森公園駐車場
		14:50～15:35	ウジエスーパー岩出山店
	1日㈬・15日㈬	13:30～14:15	あ・ら・伊達な道の駅
		14:45～15:30	スーパーセンタートラスト岩出山店
鳴子温泉地域	9日㈭・23日㈭	10:40～11:25	鬼首地区公民館
		13:05～13:50	中山コミュニティセンター
		14:15～15:00	湯めぐり駐車場
	1日㈬・15日㈬	10:10～10:55	鳴子総合支所駐車場
		11:20～12:05	川渡地区公民館
田尻地域	21日㈫	10:35～11:35	大貫地区公民館
		13:05～14:00	沼部公民館
		14:25～15:20	ウジエスーパー田尻店

※悪天候などの事情で、運行を中止・変更する場合があります。

子育て支援情報

子育てイベントや講座、育児相談などの情報を市ウェブサイトに掲載しています。ぜひチェックして、日々の子育てに役立ててください。

※詳しくは、各子育て支援センターまで問い合わせください。

大崎市乳幼児健診・相談予定表・母子イベント情報

乳幼児健診・相談の日程や持ち物は、市ウェブサイトを確認してください。

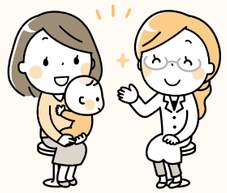

市長コラム 天地人

豊穣（ほうじょう）の秋に思う

記録的な猛暑や渇水を乗り越えて、「大崎耕土」が実りの秋を迎えました。

世界農業遺産「大崎耕土」のおいしい新米を、全国にお届けしてまいりましょう。

政府は「令和の米騒動」を受けて、半世紀ぶりに減反から増産へと、米政策の舵を切りました。主食である米が安定的に生産・供給されることは、食料安全保障の根幹であり、政治の責任でもあります。時宜を得た判断であると評価します。

しかし、これまでの減反政策で、米農家は激減しており、耕作放棄地は拡大、担い手の高齢化や資材・燃料の高騰による経営悪化などにより、増産意欲が湧いておりません。

政府が中長期的な視点から増産実現への具体的道筋を示さなければ「笛吹けども踊らず」に帰してしまいます。

米づくりを経験した者として、また、一大生産地の市長としての立場から、農地の大区画化やスマート農業の導入、所得安定のためのセーフティネット、中山間地への支援、新規就農者や担い手の育成など、現場の意欲喚起に本気になって取り組まなければなりません。

大崎地方には「田」や「米」、「稲」、「倉」など稲作にゆかりのある地名や「ササニシキ顕彰碑（けんしょうひ）（少年と母親の像）」や「お米の研究拠点」である宮城県立古川農業試験場などもあり、世界農業遺産に認定された米づくりに関わるシステムや文化、歴史の宝庫でもあります。

我が「大崎耕土」が本領を発揮する「天の時」です。「お米の聖地」実現に向けて邁進（まいしん）してまいりましょう。

大崎市長 伊藤康志

男女共同参画相談

夫婦や家庭の問題、配偶者やパートナーからの暴力(DV)、職場での人間関係など、あなたの悩みに相談員やフェミニストカウンセラーが応じます。

❶面接・電話相談(常設相談)・メール相談　※面接相談は要予約
期間　月～金曜日(祝日を除く)9時～16時
場所　市役所本庁舎内
❷フェミニストカウンセリング(要予約・1回60分程度)
日時　10月8日㈬・22日㈬　10時30分～、13時～、15時～
場所　予約時に案内

▶Withおおさき X

問 男女共同参画相談室 Withおおさき　☎24-3950

自立相談支援センターひありんくの相談

電話で申し込みしてください。

❶生活困窮者自立支援相談
生活の悩みや心配事の相談と、自立に向けたプランを作成します。
期間　月～金曜日(祝日を除く)9時～16時
場所　大崎市自立相談支援センターひありんく(古川三日町2-5-1 古川保健福祉プラザ(fプラザ)3階)
❷くらしとしごと相談(巡回相談)
生活や仕事の悩みや心配事など、支援員が相談に応じます。
日時　10月8日㈬　10時～16時
場所　松山公民館
問 大崎市自立相談支援センターひありんく　☎25-5581

保健福祉事務所の定例相談

電話で申し込みしてください。

■アルコール関連問題相談
日時　10月7日㈫　11時～16時
■精神保健福祉相談
日時　10月10日㈮　14時～15時45分
■思春期・青年期ひきこもり相談
日時　10月20日㈪　13時～16時
■共通事項
場所　大崎合同庁舎2階
問 県北部保健福祉事務所母子・障害第二班　☎87-8011

認知症専門相談

認知症に関する医療や介護、対応などについて専門医が相談に応じます。

日時　10月28日㈫　9時30分～正午
場所　市役所本庁舎内
対象　認知症が気になる人、または家族
定員　先着3人
持ち物　お薬手帳(持っている人)
申込　10月17日㈮まで電話で申し込み
問 高齢障がい福祉課高齢福祉担当　☎23-6085

こころの健康相談

こころの健康に不安がある人の相談に、臨床心理士が応じます。

日時　10月16日㈭・27日㈪　10時～14時30分(電話で申し込み)
場所　古川保健福祉プラザ(fプラザ)
問 健康推進課健康増進担当　☎23-2215

青少年相談

子ども自身が困っていることや悩んでいること、親としての悩みなどの解決のためのアドバイスをしています。

期間　月～金曜日(祝日を除く)　9時～17時(来所の場合は電話で申し込み)
場所　生涯学習課(市役所本庁舎3階南側)
問 青少年センター　☎24-3741

児童生徒と保護者の相談

不登校や学校生活に関するさまざまな悩みについて相談に応じます。

期間　月～金曜日(祝日を除く)　9時30分～16時(電話で申し込み)
場所　旧古川労働基準会館
問 大崎市子どもの心のケアハウス
☎080-6058-1894(代表)
☎080-6058-1926(相談窓口)

相続登記相談・法律相談

司法書士が無料で相談に応じます。

日時　毎週水・土曜日(祝日を除く)13時30分～16時30分
場所　大崎司法書士相談センター(古川旭4-2-1 アサヒビル102号室)
申込　月～金曜日(祝日を除く)　9時～17時(電話で申し込み)
問 大崎司法書士相談センター　☎23-1802

10月の相談日

■人権相談・行政相談

古川地域(社会福祉課)本庁舎2階北側
人権:10月9日㈭・23日㈭　13時30分～16時
行政:10月9日㈭・28日㈫　13時30分～16時
問 社会福祉課生活相談担当　☎23-9125

松山地域(松山総合支所)
行政:10月20日㈪　13時30分～16時
人権:10月28日㈫　10時～15時
問 松山総合支所地域振興課　☎55-2111

三本木地域(三本木総合支所)
行政:10月1日㈬　9時～正午
人権:10月20日㈪　9時～正午
問 三本木総合支所地域振興課　☎52-2112

鹿島台地域(鹿島台総合支所)
人権:10月8日㈬　9時30分～正午
行政:10月14日㈫　9時30分～正午
問 鹿島台総合支所地域振興課　☎56-7111

岩出山地域(岩出山総合支所)
人権:10月17日㈮　9時～正午
行政:10月20日㈪　9時～正午
問 岩出山総合支所地域振興課　☎72-1211

鳴子温泉地域(鳴子総合支所)
人権:10月24日㈮　9時～正午
問 鳴子総合支所地域振興課　☎82-2111

田尻地域(田尻総合支所)
人権・行政:10月16日㈭　10時～正午
問 田尻総合支所地域振興課　☎39-1111

■市民相談・消費生活相談(常設相談)

期間　月～金曜日(祝日を除く)9時～16時
場所　社会福祉課、消費生活センター
問 社会福祉課生活相談担当　☎23-9125
消費生活センター　☎21-7321

■弁護士による多重債務無料法律相談

日時　10月8日㈬・15日㈬・22日㈬13時～16時(面接時間は30分)
場所　市役所本庁舎2階201会議室
定員　各回6人
申込　各相談日の前日まで電話で申し込み(受付時間は平日9時～16時)
問 消費生活センター　☎21-7321

■司法書士による相談会(予約優先)

日時　10月9日㈭　13時～16時
場所　岩出山総合支所
申込　10月8日㈬まで電話で申し込み
問 宮城県司法書士会　☎23-1802

消費者ホットライン　☎188
近くの消費生活センターにつながります。(全国共通)

平日夜間の救急診療

大崎市夜間急患センター　☎23-9919

古川千手寺町2-3-15(健康管理センター1階)

診療日	内科 外科	月～金曜日	19:15～22:00
		土曜日	15:00～22:00
休診日	日曜日・祝日・年末年始(12月29日～1月3日)		

急病やけがなど、軽症者の「応急治療」を行います。薬は1～2日分程度しか渡すことができないので、翌日以降、かかりつけ医や専門の医療機関などを受診してください。

マイナンバーカードまたは健康保険証(もしくは資格確認書)・各種受給者証・お薬手帳を持参してください。

休日歯科

大崎口腔保健センター　☎24-5101

古川南町1-6-2(古川保健福祉プラザ(fプラザ)向かい)

診療日	日曜日・祝日・年末年始(12月31日～1月3日)	
時間	午前	9:00～12:00(11:30まで受け付け)
	午後	13:00～17:00(16:30まで受け付け)

急な歯の痛みなどの「応急処置」を行います。翌日、かかりつけ医や専門の医療機関などを受診してください。

夜間電話相談窓口

救急車を呼ぶべきか迷ったとき

おとな救急電話相談

☎ #7119 プッシュ回線以外は☎022-706-7119へ	対象	おおむね15歳以上
	受付	24時間365日

こども夜間安心コール

☎ #8000 プッシュ回線以外は☎022-212-9390へ	対象	15歳未満
	受付	19:00～翌朝8:00

休日救急当番医や夜間急患センターが終了した22時以降は、夜間電話相談窓口に電話してください。

10月の骨髄バンクドナー登録

問 大崎保健所疾病対策班　☎91-0714

6日㈪・20日㈪	▶大崎合同庁舎2階	▶9:00～11:30

※事前の電話予約が必要です。

休日の救急診療

10月の休日救急当番医　大崎市医師会・加美郡医師会

昼の診療時間　9:00～17:00　夜の診療時間　18:00～22:00

5日㈰	昼	内科	みやざき内科クリニック(古川)	☎25-9330
			岩渕胃腸科内科クリニック(三本木)	☎52-6211
			佐々木胃腸科(加美町)	☎63-3324
		外科	片倉病院(古川)	☎22-0016
	夜	内・外	片倉病院(古川)	☎22-0016
12日㈰	昼	内科	古川きたまち内科クリニック(古川)	☎25-5151
			大崎ミッドタウン総合メディケアクリニック(松山)	☎55-3349
			鈴木内科医院(加美町)	☎63-3056
		外科	塩沢整形外科クリニック(古川)	☎21-1666
	夜	内・外	大崎市民病院(古川)	☎23-3311
13日㈪	昼	内科	冨樫クリニック(古川)	☎23-4456
			大崎市民病院鹿島台分院(鹿島台)	☎56-2611
			森皮膚科医院(岩出山)	☎72-2244
		外科	永仁会病院(古川)	☎22-0063
	夜	内・外	永仁会病院(古川)	☎22-0063
19日㈰	昼	内科	尾花内科クリニック(古川)	☎21-0087
			大崎市民病院鹿島台分院(鹿島台)	☎56-2611
		外科	さとう公整形外科(加美町)	☎64-2256
			三浦病院(古川)	☎22-6656
	夜	内・外	三浦病院(古川)	☎22-6656
26日㈰	昼	内科	伊藤内科小児科医院(古川)	☎23-8866
			近江医院(三本木)	☎52-3057
			遊佐クリニック(鳴子温泉)	☎81-1133
		外科	大崎西整形外科(古川)	☎36-1050
	夜	内・外	大崎市民病院(古川)	☎23-3311

※ 診療時間内でも、時間帯によって受け付けできないことがあります。来院前に電話で相談してください。
※ 都合により変更となる場合があります。電話や大崎市医師会のウェブサイトなどで確認してください。

10月の献血

問 宮城県赤十字血液センター　☎022-290-2515

26日㈰	▶イオンタウン古川(古川沢田)	▶10:00～11:45　▶13:00～16:00
30日㈭	▶大崎市役所本庁舎	▶10:00～11:45　▶13:00～16:00

※ 本人確認のため、運転免許証、マイナンバーカード、パスポートなどを持参してください。
※ 荒天の場合など、日程の変更や中止になることがあります。
※ 献血に協力可能な事業所などを募集しています。社会福祉課地域共生社会担当(☎23-6012)まで連絡してください。