

6月の移動図書館「きらり号」

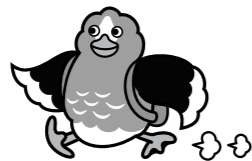

古川地域	3日(水)・17日(水)	9:45~10:30 清滝地区公民館
松山地域	12日(金)・26日(金)	9:50~10:35 松山駅前区集会所 11:10~11:55 下伊場野水辺の楽校駐車場
	5日(金)・19日(金)	9:50~10:35 松山公民館
三本木地域	12日(金)・26日(金)	13:40~14:25 三本木総合支所駐車場 14:50~15:40 南谷地集会所
		11:05~12:15 鹿島台総合支所駐車場
鹿島台地域	5日(金)・19日(金)	13:35~14:25 鹿島台公民館 14:55~15:25 旧鹿島台第二小学校
		11:00~11:45 真山地区公民館
岩出山地域	3日(水)・17日(水)	13:40~14:25 有備館の森公園駐車場 14:50~15:35 ウジエスーパー岩出山店
		13:30~14:15 あ・ら・伊達な道の駅
		14:45~15:30 スーパーセンタートラスト岩出山店
鳴子温泉地域	11日(水)・25日(水)	10:40~11:25 鬼首地区公民館 13:05~13:50 中山コミュニティセンター 14:15~15:00 湯めぐり駐車場
		10:10~10:55 鳴子総合支所駐車場
		11:20~12:05 川渡地区公民館
		10:00~10:50 大貫地区公民館
田尻地域	9日(水)・23日(水)	11:15~12:10 沼部公民館 13:30~14:20 田尻スキップセンター 14:40~15:35 ウジエスーパー田尻店

※悪天候などの事情で、運行を中止・変更する場合があります。

子育て支援情報

子育てイベントや講座、育児相談などの情報を市ウェブサイトに掲載しています。ぜひチェックして、日々の子育てに役立ててください。

※詳しくは、各子育て支援センターまで問い合わせください。



大崎市乳幼児健診・相談予定表

乳幼児健診・相談の日程や持ち物は、市ウェブサイトを確認してください。



窓口受付時間が変わります



DXの推進により、市民サービスの向上と持続可能な行財政運営を推進するため、窓口業務を見直します。詳しくは、市ウェブサイトを確認してください。

令和8年6月から、本庁舎1階・各総合支所市民福祉課の窓口受付時間を変更します

変更部署	変更前	変更後
本庁舎1階(市民課、高齢障がい福祉課、健康推進課、子育て支援課、保険年金課)	8:30~17:15	8:45~16:00
各総合支所市民福祉課(鬼首出張所を含む)		

令和7年12月からの移行実施期間中の検証を踏まえ、原則次のとおり対応します。

- ☑「電話」の受け付けは、これまでどおり17時15分まで対応します。
- ☑「戸籍届出」の受領は、16時から17時15分までの間、本庁舎では総合案内で、各総合支所では市民福祉課で対応します。
- ☑「相談業務」の受け付けは、16時まで対応します(緊急の相談内容を除く)。
- ☑各総合支所市民福祉課の「納税・税務関係」は、これまでどおり17時15分まで対応します。



農林業系汚染廃棄物の焼却処理に関するお知らせ

環境保全課放射能対策推進室 ☎23-6074

東京電力福島第一原子力発電所の事故で放射能汚染された農林業系汚染廃棄物の焼却処理を、中央クリーンセンター、東部クリーンセンターで実施しています。各種の放射性セシウム濃度および空間線量の測定結果は、いずれも基準値内でした。

☐各種測定結果(混焼期間:3月1日~31日)

❖ 焼却内容の実績(単位:ベクレル/kg)

項目	中央	東部	合計
搬入量	8.37ト	2.56ト	10.93ト
最大搬入濃度	7,926	7,980	

※旧西部玉造クリーンセンターのモニタリングポストは、令和6年11月に撤去されました。

▶環境省モニタリングポストの情報



❖ 排ガスの測定結果

項目	中央	東部
1号炉	検出下限値未満	検出下限値未満
2号炉	検出下限値未満	検出下限値未満

※基準値:3カ月平均値が次式を満足すること。
セシウム134の濃度(Bq/m³) + セシウム137の濃度(Bq/m³) ≤ 1
20(Bq/m³) + 30(Bq/m³)

❖ 焼却灰などの測定結果(単位:ベクレル/kg)

項目	中央	東部
飛灰	320~390	180~300
焼却灰	53~78	62~150

※基準値:1,193以下

❖ 大日向クリーンパークの放射性セシウム濃度の測定結果

放射能	測定結果
放流水、地下水(井戸上部)、地下水(井戸下部)	不検出

※放流水の基準値:3カ月平均値が次式を満足すること。
セシウム134の濃度(Bq/m³) + セシウム137の濃度(Bq/m³) ≤ 1
60(Bq/m³) + 90(Bq/m³)

❖ 空間線量の測定結果(単位:マイクロシーベルト/h)

環境省が市内および大崎地域広域行政事務組合に設置したモニタリングポスト14カ所それぞれの空間線量の平均値および最大値については、次の範囲でした。

測定期間	平均値	最大値
3月1日~31日	0.041~0.058	0.066~0.090
最大値観測場所	大崎広域東部クリーンセンター	あ・ら・伊達な道の駅 大崎広域東部クリーンセンター

❖ 5月1日現在の大崎市の人口(単位:人・世帯)

地域	男	前月比	女	前月比	計	前月比	世帯数
古川	36,772	+29	37,735	-11	74,507	+18	33,848
松山	2,477	-8	2,549	-5	5,026	-13	2,168
三本木	3,509	-16	3,503	-12	7,012	-28	2,735
鹿島台	5,040	-9	5,400	-19	10,440	-28	4,609
岩出山	4,396	-12	4,463	-4	8,859	-16	3,972
鳴子温泉	2,204	-5	2,358	-4	4,562	-9	2,350
田尻	4,562	-7	4,549	-15	9,111	-22	3,663
市全体	58,960	-28	60,557	-70	119,517	-98	53,345

☎ 総務課統計担当 ☎23-5195

❖ 今月の納税

市県民税・森林環境税	第1期
------------	-----

納期限:6月30日(火)

※市から送付する納付書や口座振替を利用している人の納期限です。口座振替を利用している人は、記帳などで残高と振替結果を確認してください。

☎ 納税課収納担当 ☎23-5148

❖ 防災行政無線各種サービス

防災行政無線の放送内容が聞き取れないときなどに、電話で確認することができます。

フリーダイヤル0120-600-054

また、防災行政無線の放送内容などをメールで入手することができます。利用する際は、ウェブサイトから登録してください。



❖ 大崎市防災ポータル

災害に必要な情報をリアルタイムに伝えるため、大崎市防災ポータルを開設しました。災害時の情報収集に活用してください。



❖ 令和8年火災発生件数

(1月~4月末日まで)

種類	発生	前年比
建物火災	19件	+10
林野火災	0件	0
車両火災	0件	-1
その他火災	4件	-1
合計	23件	+8

❖ 令和8年交通死亡事故件数

(1月~4月末日まで)

内訳	発生	前年比
発生件数	2件	0
死亡者	2人	0

❖ 空間放射線量の測定結果

(単位:マイクロシーベルト/h)

5月11日測定	地表面から1m	地表面から0.5m
市役所本庁舎	0.05	0.05
松山総合支所	0.04	0.04
三本木総合支所	0.05	0.05
鹿島台総合支所	0.04	0.05
岩出山総合支所	0.03	0.03
鳴子総合支所	0.04	0.03
田尻総合支所	0.04	0.04

☎ 防災安全課消防担当・交通防犯担当 ☎23-5144