

12 月子育て支援センター

どの地域へも自由に参加できます。一緒に楽しく遊びましょう!

- 参加者はお子さんの着替え、タオル、飲み物を持参ください。
- 申し込みが必要な場合は、12月2日(月)から受け付けます。

地域	対象児	開催日	時間	場所	内容	
古川 子育てわくわくランド ☎24-7778	発達が気になるお子さん	火曜日	9:00～17:00	子育てわくわくランド	相談(就学前)	
	3～7カ月児	18日(水)	10:00～11:00	古川東児童センター	みんなでメリークリスマス 申込:17日(水)まで	
	8～12カ月児	11日(水)			クリスマス飾りを作ろう 申込:10日(水)まで	
	1歳児	12日(木)	9:45～11:00	古川たんぼほ保育所	クリスマス飾り作り 申込:11日(木)まで	
	2歳以上児	17日(水)			クリスマスツリーを作ろう 申込:16日(水)まで	
	就学前の幼児	10日(水)			クリスマス飾りを作ろう 申込:9日(水)まで	
	松山 松山保育所内 子育て支援センター ☎55-2564	就学前の双子以上	9日(月)	10:00～12:00	古川稲葉児童センター	いろいろなボールで遊ぼう 申込:8日(日)まで
妊婦、0歳児と母親		5日(木)	松山保健福祉センター		料理「取り分け離乳食」 申込:3日(水)まで	
		6日(金)	松山総合支所分庁舎		クリスマス制作	
		13日(金)	松山青少年交流館		順子先生のクリスマスコンサート	
三本木 ひまわり園内 子育て支援センター ☎52-2529	0歳～2歳児	18日(水)	10:00～11:30	三本木子育て支援センター	すくすくサロン「お楽しみクリスマス会(マリン演奏とケーキタイム)」 参加費:親子1組500円 申込:13日(金)まで	
	就学前の幼児	13日(金)			なかよし広場「カレーパーティーと絵本の読み聞かせ」 参加費:親子1組100円 持ち物:ごはん、はし、スプーン	
		5日(木)			三本木保健福祉センター	クッキング教室 持ち物:エプロン、三角巾 申込:3日(水)
鹿島台 なかよし園内 子育て支援センター ☎57-2273	就学前の幼児	5日(木)	10:00～11:00	鹿島台子育て支援センター	ハンドベルコンサート	
	就学前の12月生まれの幼児	10日(水)			なかよしママ(ママたちのティータイム)	
		17日(水)			みんなで祝いましょう誕生会 会費:300円	
岩出山 岩出山保育所内 子育て支援センター ☎72-1255	0～1歳児	5日(木)、12日(木)、19日(木)	9:30～11:00	岩出山子育て支援センター	クリスマス飾り作り、体を動かして遊ぼう	
	2～5歳児	3日(水)、17日(水)、24日(水)			池月保育所	クリスマス飾り作り
	就学前の幼児	4日(水)			岩出山子育て支援センター	クリスマス会 申込:5日(木)
		10日(水)			岩出山保育所真山分園	クリスマス飾り作り
鳴子温泉 鳴子保育園内 子育て支援センター ☎83-2153	0歳児～未就学児の親子	月～木曜日	9:00～14:00	鳴子子育て支援センター	自由来館	
		金曜日			遊ぼう!ひかりの子 わらべうた遊び、絵本の読み聞かせ	
		7日(土)			クリスマスを祝う会 申込:5日(木)	
	小学生	11日(水)	10:30～11:30	クリスマスコンサート 申込:4日(水)まで		
21日(土)		10:00～12:00	こけし文庫、クリスマスを祝う会 申込:19日(水)まで			
田尻 すまいる園内 子育て支援センター ☎38-2556	0歳児	6日(金)	10:00～11:30	田尻子育て支援センター	クリスマス制作 持ち物:子どもの写真 材料費:100円 申込:4日(金)まで	
	1歳児	11日(水)			申込:10日(水)まで	
	2歳児	19日(木)			申込:18日(水)まで	
	1歳児～就学前の幼児	16日(月)			10:00～11:00	すまいるママと一緒にクリスマスゲーム大会 申込:13日(金)まで

今月のお知らせ

■定員のある募集記事で特に記載のない場合、申し込みは12月2日(月)から先着順で受け付けます。対象は、市民または市内に勤務している人です。

子育て支援

ひとり親家庭の父母の自立を支援します

子育て支援課

事前の審査が必要ですので、詳しくは、お問い合わせください。

■高等技能訓練促進費等事業

ひとり親家庭の父母が看護師や作業療法士などの資格取得のため、2年以上養成機関で受講する場合、生活の安定を図るための給付金を支給します。終了後は、入学支援終了一時金を支給します。

■自立支援教育訓練給付金事業

雇用保険の教育訓練給付の受給資格を持たないひとり親家庭の父母が、教育訓練講座を受講し、終了した場合は、経費の20パーセント(上限10万円)を支給します。

☎ 子育て支援課子ども家庭相談係

☎23-6048

親子で遊ぼう

各児童館

■児童館であそぼう

日程	児童館・児童センター
3日(水)	古川東児童センター ☎23-1055
10日(水)	古川稲葉児童センター ☎24-8513
12日(金)	古川南児童センター ☎22-3610
16日(月)	古川中央児童館 ☎23-0430
19日(木)	古川大宮児童センター ☎23-1120

時間 10時30分～11時30分
内容 手遊び、絵本の読み聞かせなど
持ち物 上靴、着替え、タオル、飲み物
☎ 各児童館・児童センター

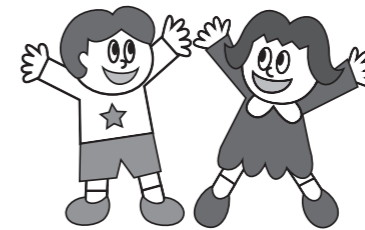

■みんなともだちの日

場所	内容	連絡先
古川東保育所	クリスマス会	☎22-0076
古川西保育所		☎22-0983

日時 12月11日(水) 10時～11時

持ち物 飲み物、着替え

☎ 各保育所

■キッズヒルぽっかぽか

日時 12月11日(水) 10時～11時30分

場所 三本木児童交流センター

内容 「ハッピークリスマス」

料金 300円

定員 親子20組

申込 12月6日(金)まで電話で申し込み

☎ 三本木児童交流センター ☎52-2078

■わんぱくタイム

日時 12月18日(水) 10時～12時

場所 鳴子川渡児童館

内容 エプロンシアター、ケーキを食べる

料金 200円

持ち物 おしぼり

申込 12月11日(水)まで電話で申し込み

☎ 鳴子川渡児童館 ☎84-7424



- 場所 リオーネふるかわ2階
- 開館日 年末年始を除く毎日
- 開館時間 9時～17時

【子育て支援センター】

■つどいの広場「ポッケ」(登録制)

当日、登録ができますので、ぜひ、親子で来てみませんか。

★おはなしタイム 絵本の読み聞かせ

日時 12月10日(水)、24日(水) 11時、15時

★すくすくの日 身長・体重測定

日時 12月2日(月)、16日(月) 9時～17時

■子育てサポート保育(登録制)

子どもを一時的に預かります。

時間 9時～17時

内容 2～3時間の預かり

対象 6カ月～就学前の幼児

費用 1時間600円。以後30分ごと300円(兄弟割引あり)

持ち物 子どもの健康保険証

申込 事前に電話で予約

☎ 子育てわくわくランド ☎24-7778

【ファミリーサポートセンター】

子育てを手伝ってほしい人(生後2

カ月～小学6年生の子どもがいる人)

や、子育ての手伝いをしたい人、子どもが好きな人の登録会員を募集しています。

☎ ファミリーサポートセンター

☎22-3116

わんや産婦人科

大崎市民病院登録医院

産科

- 妊婦健診 ●産科手術
- 乳房外来
- わんやファミリー教室
- わんやフィットネス教室

婦人科

- 一般外来 ●不妊相談 ●思春期・更年期相談
- 禁煙外来(保険診療) ●骨密度測定
- 子宮がん検診 ●子宮頸がんワクチン予防接種
- インフルエンザワクチン予防接種

受付時間

月・火・水・金	8:45～12:00 14:30～18:00	土	8:45～13:00
木	1ヶ月健診・妊婦健診・手術		

医学博士 院長 **太田 司** TEL. 0229-21-0303

医学博士 医師 **柏館直子** 大崎古川駅南3-11-2(イオン古川店すぐそば)

赤ちゃんが欲しい!! 予約制

漢方子宝相談会 相談無料

男性不妊や二人目以降のご相談も受け付けております。

お喜びの声

漢方子宝相談

体外受精を何度も行いましたが、なかなか妊娠しませんでした。基礎体温表の見方から、生活養生まで教えていただきました。半年後に妊娠しました! 今、妊娠7ヶ月目を迎えました! (40才女性)

5年前に結婚して以来、体外受精を3回行いましたが、排卵異常と精子の運動率が低く精子数が少ないため、妊娠できませんでした。子宮カウンセリングを受けて3ヶ月後、排卵が正常になり、精子数も増加し、運動率も改善しました。(34歳と32歳のご夫婦)

今すぐご予約ください → ☎ 0229-23-1262

漢方で改善! 妊娠力を上げる3つの対策

① 冷え対策で 妊娠力アップ

② 年齢対策で 妊娠力アップ

③ ストレス対策で 妊娠力アップ

漢方相談薬局 カワシマ薬局

大崎古川北稲葉2-10-51 (ネットヨタ向かい)

【営業時間】9:00～19:00 【定休日】日曜・祝祭日

ホームページ <http://kusuri-kawashima.com>