

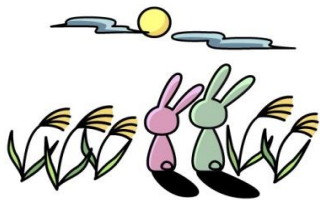

おおさき市

田尻総合支所



だより

令和4年
9月号

NO. 197



第1回 千手観音まつり

せんじゆ かんのおん

～いろいろなことにチャレンジしよう！～

日時 2022年 9月17日(土) 場所 大崎市田尻総合支所敷地内
開場 9:00 / 閉会 15:00 (宮城県大崎市田尻沼部字富岡183-3)

★ステージ発表

- ★消防団・防犯PRタイム
- ★楽器演奏
- ★チアダンス ★ゴスペル
- ★ダンス
- ★体操

★フリーマーケット

★キッズコーナー

★体験ブース

★出店 & 特産物販売

ステージも楽しみだね♪

新型コロナウイルス感染症予防を実施いたします。ご協力をお願いいたします。

- マスクの着用
- 手洗いの徹底
- 密集・密着・密接の回避
- 咳エチケットの徹底
- 体調不良時の対応

ハンドメイド作品や総り出し物があるかも♪

おもいっきり遊びたい♪

ぼくもやってみよう!

小松のせんじゆさん

楽しい1日を、皆と一緒に♪

感染症予防にも取り組んでいます!

事務局

大崎市田尻総合支所・地域振興課
大崎市田尻沼部字富岡183-3
(地域振興課 TEL:0229-39-1115
FAX:0229-39-3100)
メール: t-chiiki@city.osaki.miyagi.jp

360-ON-TAJIRI
フェイスブックページ

QRコード

おまつりの情報を発信しております♪



新しい田尻の地域まつりを9月17日(土)午前9時から田尻総合支所敷地内で開催します。ステージ発表、フリーマーケットや出店など、子どもから大人まで楽しめるイベントが盛りだくさんのお祭りです。ご来場をお待ちしています。





田尻地域「二十歳の集い」実行委員募集について

これまで、20歳の市民を対象とし「成人式」を行ってきましたが、民法上の成人年齢が18歳に引き下げられたことから、本年度よりこれまでの成人式にかわり「二十歳の集い」を行うこととなりました。

つきましては、令和5年1月8日（日）開催予定の田尻地域「二十歳の集い」の企画・運営をする実行委員を募集します。

- ◆対象：平成14年4月2日から平成15年4月1日生まれで田尻地域在住のかた
- ◆内容：田尻地域「二十歳の集い」の運営・協力、記念パーティー等の企画・運営
- ◆申込み：9月30日（金）までに、電話等にて下記までお申込みください。

【問い合わせ】沼部公民館（☎39-0213）
t-numa-ko@city.osaki.miyagi.jp



リベンジ！ナトカリ測定会の開催について

おおさき市民健診の特定健診・健康診査において測定した尿ナトカリ比（※）（通称：ナトカリ）を、もう一度測定してみませんか？

つきましては、下記のとおり「リベンジ！ナトカリ測定会」を開催しますので、測定ご希望の方はお早めに下記担当までお申込みください。

※尿ナトカリ比は、尿中に含まれるナトリウムとカリウムの比のことで、塩分と野菜摂取のバランスを表す指標とされています。

- ◆日時：9月5日（月）～7日（水）
- ◆会場：田尻総合支所 大会議室
- ◆申込み期限：各測定日の前日まで

- ① 9:30～10:30
- ② 10:30～11:30
- ③ 13:30～14:30
- ④ 14:30～15:30

【申込み・問い合わせ】市民福祉課・健康増進担当（☎38-1155）

ク
マ

熊

出没注意！

田尻地域内において熊の出没情報が入っていますので、山林の近くを通る際や農作業時には特に注意してください。

熊を見かけても決して近づかないでください。

万一、熊を見かけたときは、警察または下記担当までご連絡をお願いします。

【問い合わせ】地域振興課・農林商工担当
（☎39-1115）



9月9日は救急の日 9月4日～10日は救急医療週間です。



「救急の日」および「救急医療週間」は、救急業務および救急医療に対する国民の正しい理解と認識を深め、救急医療関係者の意識の高揚を高めることを目的としています。

救急車は限りある資源です。今後も救急車の適正な利用についてご理解とご協力をお願いします。

病院へ行くか、救急車を呼ぶか、迷った場合は、以下の窓口に問い合わせできます。



#7119 (宮城県おとな救急電話相談)

(受付) 平日：19：00～翌8：00 土曜日：14：00～翌8：00
日曜日・祝日：8：00～翌8：00 (24時間)

#8000 (宮城県こども夜間安心コール)

(受付) 毎日19：00～翌8：00まで

緊急、重症だと思ったらためらわずに119番通報をしてください。



【問い合わせ】古川消防署田尻分署 (☎39-0630)



秋の全国交通安全運動について

「令和4年秋の全国交通安全運動」が実施されます。

実施期間は9月21日(水)から9月30日(金)までの10日間で、9月30日(金)は交通死亡事故ゼロを目指す日となっています。

秋口における日没時間の急激な早まりとともに、例年、夕暮れ時や夜間には、重大交通事故につながるおそれのある交通事故が多発します。

早めのライト点灯を行うなど交通安全確保に努めましょう。

〈運動重点項目〉

- ・子供と高齢者を始めとする歩行者の安全確保
- ・夕暮れ時と夜間の歩行者事故等の防止および飲酒運転の根絶
- ・自転車の交通ルール遵守の徹底



【問い合わせ】地域振興課・総務防災担当 (☎39-1111)

令和4年9月

田尻地域カレンダー

1	【福】10:00～いきいきクラブ 【す】フッ化物3歳児類ふくらまし 【市】12:30～12:45受付 3歳児健康診査(田尻スキップセンター)※ H31年1月～3月生 加護坊温泉さくらの湯 シニアサービスデー	17	【田】9:00～12:00運動会 ※雨天時田尻小学校体育館
2	【福】10:00～いきいきクラブ 【大】身体測定②	土	
3	【福】10:00～元気ふれあい塾(沼部)	日	
4	【福】8:30～福祉部事業(仲崩) 【福】10:00～福祉部事業(葉山上北山・小沢)	月	
5	四季彩館・パークゴルフ場 定休日	火	
6	【福】10:00～元気ふれあい塾(百塚) 【体】19:00～20:00 トレーニング講習会 【す】運動会総練習 お弁当の日 四季彩館・パークゴルフ場 定休日 加護坊温泉さくらの湯 大人得々デー	水	
7	【福】10:00～元気ふれあい塾(中南小塩) 【す】運動会総合体育館総練習 【田】一日幼稚園体験① 【市】14:30～16:00 子どもなんでも相談(田尻地区公民館)	木	
8	【福】10:00～元気ふれあい塾(仲荒町, 田尻新町, 木戸) 【福】10:00～福祉部事業(北牧目) 【福】10:30～福祉部事業(南小松) 【福】10:00～いきいきクラブ 【田】プロウ釣り遠足 【市】9:15～9:45受付 11～12か月児育児相談(古川保健福祉プラザ)※R3年10月1日生～15日生 【市】13:00～13:30受付 11～12か月児育児相談(古川保健福祉プラザ)※R3年10月16日生～31日生 加護坊温泉さくらの湯 シニアサービスデー	金	
9	【福】10:00～いきいきクラブ 【田】いい音楽の日 【市】13:00～13:30受付 3～4か月児健康診査(古川保健福祉プラザ)※R4年5月1日生～15日生	土	
10	【福】10:00～福祉部事業(田尻大沢) 【福】18:00～福祉部事業(田尻長根) 【す】運動会(3・4・5歳児)	日	
11	【福】10:00～福祉部事業(通木, 木戸, 富岡, 百々荒柳, 大杉) 【福】11:00～福祉部事業(北小松, 北小牛田上下)	月	
12	【す】幼稚園部門運動会振替休業日 【大】いい音楽の日	火	
13	【市】13:00～13:30受付 1歳6か月児健康診査(古川保健福祉プラザ)※R3年2月1日生～15日生 加護坊温泉さくらの湯 定休日	水	
14	【す】避難訓練 【田】運動会総練習 【市】14:30～16:00 子どもなんでも相談(すまいる園)	木	
15	【福】10:00～福祉部事業(元町, 中沢目) 【福】10:00～いきいきクラブ 【市】13:00～13:30受付 2歳6か月児歯科健康診査(古川保健福祉プラザ)※R2年3月1日生～15日生 加護坊温泉さくらの湯 さくらの湯記念日 ポイント2倍	金	
16	【福】10:00～元気ふれあい塾(仲崩) 【福】10:00～いきいきクラブ 【田】運動会準備 午前保育 【大】役員会 【市】13:00～13:30受付 3～4か月児健康診査(古川保健福祉プラザ)※R4年5月16日生～31日生 第7回おおさき未来エネルギーパークゴルフ大会	土	
17		日	
18		月	
19		火	
20		水	
21		木	
22		金	
23		土	
24		日	
25		月	
26		火	
27		水	
28		木	
29		金	
30		土	

※【地】9/18(日)10:30～ 消防団秋季演習
 ! 当日, 6:30に防災無線によるサイレンを吹鳴しますので, 災害とお間違えないようお願いいたします。

～～～問い合わせ先表記について～～～
 【福】社会福祉協議会田尻支所
 【公】田尻地区公民館, 【貴】大貴地区公民館
 【沼】沼部公民館, 【体】田尻総合体育館
 【す】すまいる園, 【田】田尻幼稚園, 【大】大貴幼稚園
 【市】市民福祉課, 【地】地域振興課

発行・編集:
 大崎市田尻総合支所・地域振興課
 〒989-4308 大崎市田尻沼部字富岡183番地3
 ☎39-1111 ・ FAX39-2594
 E-mail:t-chiiki@city.osaki.miyagi.jp

田尻総合支所だよりは, 大崎市のウェブサイトにも掲載しています。

新型コロナウイルス感染症拡大防止のため, 掲載予定を変更する場合があります。