



# おおさき市



## 田尻総合支所

### だより

令和6年

1月号

NO. 213



## 確定申告及び市民税・県民税（国民健康保険税）の申告相談について

令和5年分の所得税の確定申告及び市民税・県民税（兼国民健康保険税）の申告相談を沼部公民館・軽運動室を会場に、2月28日（水）から3月15日（金）まで行います。

農業や事業所得のあるかたは、令和5年中の伝票や領収書などから1年間の収入金額と必要経費を計算する必要があります。

また、医療費控除を受ける場合は、昨年1年間に支払った医療費の集計をし、明細書の作成が必要です。

事前の準備が必要になりますので、伝票や領収書などの整理から始めてみましょう。

なお、日程などの詳細につきましては、広報おおさき1月号の申告特集ページをご覧ください。

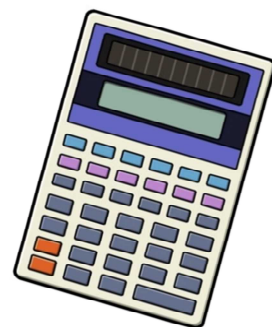

【問い合わせ】市民福祉課 税務担当 ☎38-1155

## 大崎市消防団田尻支団出初式について

新しい年を迎え、「地域住民の生命と財産を守る」という消防団の役割を再認識するとともに、消防団のさらなる前進と、防火思想の高揚を図ることを目的として、大崎市消防団田尻支団出初式を1月6日（土）に開催します。

開催にあたり、当日7時30分に防災行政無線のサイレンを鳴らしますので、災害等とお間違えないようにご注意ください。



令和5年の田尻支団出初式

【問い合わせ】地域振興課 総務防災担当 ☎39-1111



## 予約型乗合タクシー「くるくる号」のお知らせ

田尻地域内であればどこでも乗り降り可能、片道料金は500円（免許返納者は、1年間片道200円）の「くるくる号」をご利用ください。

利用には事前登録（無料）が必要となります。田尻にお住まいで会員登録をまだされていないかたは、支所だより1月号とともに配付しました号外チラシの裏面が会員登録用紙となっておりますので、この機会に、ぜひ、お申し込みください。

「くるくる号」は、12月29日（金）～1月3日（水）の間、お休みです！



↑「くるくる号」

【問い合わせ】田尻公共交通運営委員会事務局（地域振興課内） ☎39-1111

## 冬場の体調不良・事故にご注意を！

暖冬の影響で日中は温かい日もありますが、夕方から朝方にかけては気温が下がり寒暖差を感じる時期となりました。この時期は、寒暖差による体調不良や積雪・凍結による転倒事故などが増えてきます。

### 寒暖差によるヒートショックに注意！

ヒートショックとは、暖かい部屋から寒い浴室への移動など、入浴時の温度変化などに伴う急激な血圧の変化が、脳や心臓に異常を起こすことです。特に65歳以上のかた、高血圧、糖尿病などの持病があるかた、心筋梗塞、脳梗塞などの病歴があるかたは注意が必要です。

入浴前に脱衣所や浴室を暖め、湯温は38～40℃にし、長湯しないようにしましょう。

また、入浴前に同居人への声掛けや、入浴前後に水分を補給しましょう。

### 積雪・凍結による転倒に注意！

冬季は積雪や凍結により転倒事故などが多く発生する傾向があります。積雪や凍結している場所では、歩幅を小さく靴の裏全体をつけて歩きましょう。

また、自宅や店舗の出入口、車の出入りがある歩道や横断歩道などは特に滑りやすいので注意しましょう。

急がず焦らず、余裕をもって行動するようにしましょう。

【問い合わせ】古川消防署田尻分署 ☎39-0630





## たじり青少年意見発表会・新春講演会・賀詞交歓会を開催します

◆日時：令和6年1月13日（土）12時30分開場

①青少年意見発表会 13時30分～

田尻中学校とさくら高等学校生徒各2名による青少年意見発表会

②新春講演会 14時～

講師 太宰 幸子 氏による講演・演題「地名から知るふる里」

③賀詞交歓会 16時～

・飲酒されるかた：3,000円

・飲酒されないかた：2,000円

・申込：令和6年1月5日（金）16時まで、電話または氏名・住所・電話番号・参加人数を明記したFAX、Eメールのいずれかでお申し込みください。

◆会場：大崎市田尻文化センター（賀詞交歓会の会場は、沼部公民館軽運動室）

【問い合わせ】田尻まちづくり協議会事務局（地域振興課内）

☎39-1111 FAX39-2594 e-mail: t-chiiki@city.osaki.miyagi.jp

## 「第37回田尻どんと祭」を開催します

詳細は、支所日より1月号とともに配付しておりますチラシをご覧ください。

◆日時：令和6年1月14日（日）15時～

◆場所：田尻総合体育館グラウンドおよび駐車場

◆内容：点火式、紅白餅まき、露店

【問い合わせ】大崎商工会田尻支所 ☎39-0405

## 大崎市田尻観光写真コンテスト作品募集中！

あなたが感じた田尻の「とってもいい！」を写真または動画に込めてください。

『テーマ「撮っても（とっても）いい！たじり（場所・物・人）」』

◆募集部門：写真部門、動画部門

◆募集期間：令和6年1月22日（月）まで

◆表彰：最優秀賞 1点（賞状・副賞）  
優秀賞 2点（賞状・副賞）  
特別賞 数点（賞状・副賞）

◆応募方法：郵送または持参、Eメール（スマートフォンによる撮影も可）

詳しくは、市ウェブサイトで確認してください。



【問い合わせ・応募先】大崎市田尻観光協会事務局（地域振興課内）

〒989-4308大崎市田尻沼部字富岡183番地3

☎39-1111 Eメール t-chiiki@city.osaki.miyagi.jp

|         |   |
|---------|---|
| 1<br>月  | ◎加護坊温泉さくらの湯・加護坊四季彩館・加護坊パークゴルフ場・公園の中の宿ロマン館は、元旦から休まず営業します。<br>◎元旦は加護坊山で初日の出をご覧ください<br>当日加護坊四季彩館では、甘酒・お汁粉をお振る舞います。<br>◀初売り情報▶<br>◎加護坊温泉さくらの湯で新春初売り(1月1日～1月3日)<br>●1日限り お子様にお菓子プレゼント(限定100個)<br>●2日・3日 お買い上げ金額2,000円ごとにティッシュBOX1箱プレゼント(最大5箱まで)<br>●1日・2日・3日入館ポイント3倍、レストラン特別メニュー提供、桜ドレッシングを特別価格で販売、整体特別回数券販売等<br>●1月1日～1月31日 特別回数券販売(12月に予約受付)※平日利用券12枚で7,000円 |
| 2<br>火  | ◎加護坊四季彩館・パークゴルフ場で新春初売り(1月1日～1月3日)<br>●加護坊四季彩館(かき揚げそば・うどん等を特別価格で提供)<br>●加護坊パークゴルフ場(回数券の特別販売・PG用品を特別価格で販売)  |
| 3<br>水  |   |
| 4<br>木  | 加護坊温泉さくらの湯 シニアサービスデー<br>四季彩館 パークゴルフ場 定休日  |
| 5<br>金  | 【体】19:00～20:00 トレーニング講習会<br>加護坊温泉さくらの湯 レディースデー<br>四季彩館 パークゴルフ場 定休日  |
| 6<br>土  | 【す】弁当の日<br>【地】出初式<br>加護坊温泉さくらの湯 レストラン 特典デー  |
| 7<br>日  | 【福】9:00～福祉部事業(若林)<br>【沼】二十歳の集い<br>加護坊温泉さくらの湯 レストラン 特典デー   |
| 8<br>月  | 【福】10:00～元気ふれあい塾(北長根)   |
| 9<br>火  | 【田】冬休み終わりの集会 11時降園<br>【大】冬休み明け集会 11時降園<br>【す】冬休み後集会<br>加護坊温泉さくらの湯 定休日<br>四季彩館 パークゴルフ場 定休日   |
| 10<br>水 | 【大】身体測定③<br>【福】10:00～元気ふれあい塾(中南小塩)<br>【福】10:00～福祉部事業(北牧目)<br>【市】12:45～13:30受付 3歳児健康診査(古川保健福祉プラザ)※R2年8月1日～15日生<br>【市】14:30～16:00 子どもなんでも相談(田尻地区公民館)<br>加護坊温泉さくらの湯 男子サウナイベント アロマロウリュウ & アウスグース  |
| 11<br>木 | 【田】いい音楽の日、避難訓練<br>【大】いい音楽の日<br>【す】弁当の日<br>【福】10:00～元気ふれあい塾(沼部)<br>【福】10:00～福祉部事業(沼部)<br>【福】10:00～いきいきクラブ<br>【市】13:00～13:30受付 1歳6か月児健康診査(古川保健福祉プラザ)※R4年6月1日～15日生<br>加護坊温泉さくらの湯 シニアサービスデー   |
| 12<br>金 | 【田】身体測定<br>【す】ALT(3歳児)<br>【福】9:30～元気ふれあい塾(大嶺三区)<br>【福】10:00～いきいきクラブ<br>【市】13:00～13:30受付 3～4か月児健康診査(古川保健福祉プラザ)※R5年9月1日～15日生<br>加護坊温泉さくらの湯 レディースデー  |
| 13<br>土 | 【す】新入園児面談<br>【地】青少年意見発表会・新春講演会・賀詞交歓会<br>加護坊温泉さくらの湯 レストラン 特典デー   |
| 14<br>日 | 【福】10:00～元気ふれあい塾(横町河岸前)<br>【福】10:00～福祉部事業(百塚)<br>加護坊温泉さくらの湯 レストラン 特典デー キッズデー  |
| 15<br>月 | 四季彩館 パークゴルフ場 定休日  |
| 16<br>火 | 【田】がんばっぺスポーツの日<br>【福】10:00～元気ふれあい塾(沼木諏訪峠、北小牛田上下)<br>【市】13:00～13:30受付 1歳6か月児健康診査(古川保健福祉プラザ)※R4年6月16日～30日生<br>加護坊温泉さくらの湯 メンズデー  |

|         |  |
|---------|--|
| 17<br>水 | 【大】幼小連携(保育参観)<br>【福】10:00～元気ふれあい塾(田尻八幡)<br>【市】12:45～13:30受付 3歳児健康診査(古川保健福祉プラザ)※R2年8月16日～31日生<br>【市】14:30～16:00 子どもなんでも相談(すまいる園)  |
| 18<br>木 | 【田】サロン交流会<br>【福】10:00～いきいきクラブ<br>【市】13:15～13:30受付 2歳6か月児歯科健康診査(古川保健福祉プラザ)※R3年7月1日～15日生<br>加護坊温泉さくらの湯 シニアサービスデー   |
| 19<br>金 | 【田】大貴幼稚園との交流会(園外保育)<br>【大】田尻幼稚園との交流会(大貴幼稚園)<br>【す】保育参観<br>【貴】10:00～おおぬき歌っこの会<br>【福】10:00～いきいきクラブ<br>【市】13:00～13:30受付 3～4か月児健康診査(古川保健福祉プラザ)※R5年9月16日～30日生<br>加護坊温泉さくらの湯 レディースデー                   |
| 20<br>土 | 【す】避難訓練<br>加護坊温泉さくらの湯 レストラン 特典デー   |
| 21<br>日 | 【福】10:00～福祉部事業(田尻谷地中)<br>加護坊温泉さくらの湯 レストラン 特典デー   |
| 22<br>月 | 【大】がんばっぺスポーツの日<br>【市】9:30～9:45受付 11～12か月児育児相談(古川保健福祉プラザ)※R5年2月1日～15日生<br>【市】13:15～13:30受付 11～12か月児育児相談(古川保健福祉プラザ)※R5年2月16日～28日生<br>四季彩館 パークゴルフ場 定休日  |
| 23<br>火 | 【大】交通安全教室<br>【福】10:00～元気ふれあい塾(田町)<br>【市】9:30～9:45受付 6～7か月児離乳食相談(古川保健福祉プラザ)※R5年6月1日～15日生<br>【市】13:15～13:30受付 6～7か月児離乳食相談(古川保健福祉プラザ)※R5年6月16日～30日生<br>【体】19:00～20:00 トレーニング講習会<br>加護坊温泉さくらの湯 メンズデー |
| 24<br>水 | 【す】交通安全教室<br>【市】14:30～16:00 子どもなんでも相談(大貴地区公民館)<br>加護坊温泉さくらの湯 男子サウナイベント アロマロウリュウ & アウスグース   |
| 25<br>木 | 【大】集金日<br>【福】10:00～元気ふれあい塾(元町)<br>【福】10:00～いきいきクラブ<br>【市】13:15～13:30受付 2歳6か月児歯科健康診査(古川保健福祉プラザ)※R3年7月16日～31日生<br>加護坊温泉さくらの湯 シニアサービスデー   |
| 26<br>金 | 【大】午前保育 11時降園<br>【す】誕生会<br>【福】10:00～いきいきクラブ<br>加護坊温泉さくらの湯 レディースデー 「風呂の日」100円引き(大人のみ)   |
| 27<br>土 | 加護坊温泉さくらの湯 レストラン 特典デー  |
| 28<br>日 | 【大】かんぼやま祭り参加<br>加護坊温泉さくらの湯 レストラン 特典デー キッズデー  |
| 29<br>月 | 【大】振替休業日<br>四季彩館 パークゴルフ場 定休日   |
| 30<br>火 | 加護坊温泉さくらの湯 メンズデー<br>クーポンの日 特典クーポン配布<br>加護坊パークゴルフ場 パスポート会員パークゴルフ オープンコンペ  |
| 31<br>水 | 【田】【す】田小幼小連絡協議会(5歳探検)<br>【大】英語で遊ぼう   |

～～～問合せ先表記について～～～

- 【福】社会福祉協議会田尻支所
- 【公】田尻地区公民館、【沼】沼部公民館、【貴】大貴地区公民館
- 【体】田尻総合体育館
- 【す】すまいる園、【田】田尻幼稚園、【大】大貴幼稚園
- 【市】市民福祉課、【地】地域振興課

発行・編集：  
大崎市田尻総合支所 地域振興課  
〒989-4308 大崎市田尻沼部字富岡183番地3  
☎39-1111 ・ FAX39-2594  
E-mail:t-chiiki@city.osaki.miyagi.jp

