



カードの「登録内容確認」に、ご協力をお願いします



おかげさまで、新館開館から間もなく2年となります。パタ崎さんの描かれた利用者カードが、手になじんできた方も多いのではないのでしょうか？

このたび、住所や電話番号が変更され、ご連絡がつかなくなることもあることから、カードを登録した際の内容を確認することとしました。カードの交付日、または、登録内容の確認（変更、追加）を行った翌日から、個人は2年、団体は1年ごとに登録内容の確認をいたします。対象となる方には、来館の際に住所などを確認できるものの提示を依頼しますので、ご協力をお願いします。

こどもの読書週間がはじまりました

4月23日(火)から5月12日(日)までこどもの読書週間が開催されます。読書週間にあわせて、図書館内でクイズラリーも開催します。親子で奮ってご参加ください。



たんけん! じどうコーナー
 こどもの読書週間に児童コーナーをたんけんしてクイズに答えてみよう!
 クイズに参加してくれた子には、すてきなプレゼントがあります!

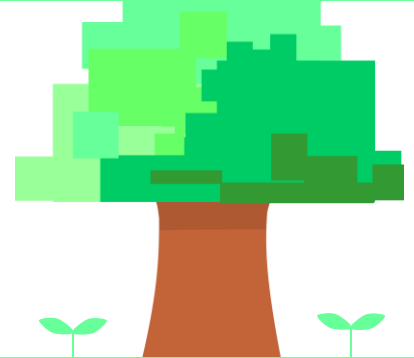

【図書館カレンダー】

| | | | | | | | | |
|---------|----|----|----|----|----|----|-------------|------|
| 5月 May | | | | | | | …9:30~17:00 | …休館日 |
| 日 | 月 | 火 | 水 | 木 | 金 | 土 | | |
| * | * | * | 1 | 2 | 3 | 4 | | |
| 5 | 6 | 7 | 8 | 9 | 10 | 11 | | |
| 12 | 13 | 14 | 15 | 16 | 17 | 18 | | |
| 19 | 20 | 21 | 22 | 23 | 24 | 25 | | |
| 26 | 27 | 28 | 29 | 30 | 31 | * | | |
| 6月 June | | | | | | | | |
| 日 | 月 | 火 | 水 | 木 | 金 | 土 | | |
| * | * | * | * | * | * | 1 | | |
| 2 | 3 | 4 | 5 | 6 | 7 | 8 | | |
| 9 | 10 | 11 | 12 | 13 | 14 | 15 | | |
| 16 | 17 | 18 | 19 | 20 | 21 | 22 | | |
| 23 | 24 | 25 | 26 | 27 | 28 | 29 | | |
| 30 | * | | | | | | | |

◆開館時間

火曜日～金曜日：午前9時30分～午後7時
 土曜日・日曜日・祝日：午前9時30分～午後5時

◆休館日

毎週月曜日、毎月第3木曜日（祝日のときは翌平日）、
 年末年始、特別整理期間

☆おはなし会☆

児童コーナーの「おはなしのへや」でおはなし会を開いています。

【赤ちゃん向け】毎週水曜日

【幼児～小学生向け】毎週土曜日

・時間 10:30～11:00



◆移動図書館「きらり号」5月～6月

| 地域 | ステーション | 停車予定時刻 | 運行日 | |
|------|-------------------|-------------|---------|---------|
| | | | 5月 | 6月 |
| 岩出山 | 真山地区公民館 | 9:50～10:35 | | |
| | スーパーセンター トラスト岩出山店 | 11:05～11:50 | 5/8(水) | 6/5(水) |
| | あ・ら・伊達な道の駅 | 13:25～14:10 | 5/22(水) | 6/19(水) |
| 松山 | ウジエスーパー岩出山店 | 14:50～15:35 | | |
| | 下伊場野水辺の楽校駐車場 | 9:45～10:30 | | |
| | 松山町駅前区集会所 | 11:00～11:45 | 5/17(金) | 6/7(金) |
| 三本木 | 三本木総合支所駐車場 | 14:00～14:45 | | 6/21(金) |
| | 南谷地集会所 | 15:15～16:00 | | |
| 田尻 | 大貫地区公民館 | 10:40～11:25 | | |
| | 沼部公民館 | 12:55～13:40 | 5/15(水) | 6/12(水) |
| | ウジエスーパー田尻店 | 14:05～14:50 | 5/29(水) | 6/26(水) |
| 鳴子温泉 | 鬼首地区公民館 | 10:45～11:30 | | |
| | 湯めぐり駐車場 | 13:25～14:10 | 5/9(木) | 6/13(木) |
| | 川渡地区公民館 | 14:35～15:20 | 5/23(木) | 6/27(木) |
| 鹿島台 | 鹿島台総合支所駐車場 | 10:40～11:40 | | |
| | 鹿島台公民館 | 13:00～14:00 | 5/10(金) | 6/14(金) |
| | 鹿島台第二小学校跡地 | 14:30～15:15 | 5/24(金) | 6/28(金) |
| 広域 | 中山コミュニティセンター | 11:00～11:45 | | |
| | 旧有備館駐車場 | 13:35～14:20 | 5/14(火) | 6/4(火) |
| | 古川清滝地区公民館 | 14:55～15:40 | | 6/18(火) |



図書館には、いろいろなテーマの特集コーナーがあります。
その中からオススメの本を紹介します！



【展示3】5月の特集 木を知る



| タイトル | 著者名 | 出版社 | 請求記号 |
|--------------|----------|---------------------------|-----------|
| 精霊の木 | 上橋 菜穂子／作 | 偕成社 | K913 ウエ |
| しだれ桜のゴロスケ | 熊谷 千世子／作 | 文研出版 | K913 クマ |
| はじめての木工家具づくり | 山上 一郎／監修 | 大泉書店 | 582.7 ハジ |
| 日本一の巨木図鑑 | 宮 誠而／著 | 文一総合出版 | 653.21 ミヤ |
| ブナと語る | 増井 治／著 | 文一総合出版 | 748 マス |
| 自分で作る木のおもちゃ | | ｽﾀﾝﾀﾞｰﾄﾞ ﾎﾞｯｸｽ ﾏｯｸ ﾏｲﾃﾞｲﾌ | 754.3 シブ |



【展示6】ブックツリー

| タイトル | 著者名 | 出版社 | 請求記号 |
|-----------------|--------------|----------|---------|
| ねずみくんのチョコッキ | なかえ よしを／さく | ポプラ社 | E ウエ |
| おやすみ みみずく | パット=ハッチンス／さく | 偕成社 | E ハツ |
| 宇宙のひみつ | 福江 純／監修 | | K080 ガツ |
| おばけのアッチ おしろのケーキ | 角野 栄子／作 | ポプラ社 | K913 カド |
| Burn, | 加藤 シゲアキ／著 | KADOKAWA | N カト |



【展示7】ありがとう平成



| タイトル | 著者名 | 出版社 | 請求記号 |
|-----------|------------|--------|-----------|
| ホームレス中学生 | 田村 裕／著 | ワニブックス | 779.14 タム |
| 日本語練習帳 | 大野 晋／著 | 岩波書店 | 810.4 オオ |
| わたしを離さないで | カズオ・イシグロ／著 | 早川書房 | B 933 イシ |
| つぐみ | 吉本 ばなな／著 | 中央公論社 | N ヨシ |
| インストール | 綿矢 りさ／著 | 河出書房新社 | N ワタ |



【展示9】郷土ゆかりの人物

| タイトル | 著者名 | 出版社 | 請求記号 |
|---------------|---------|-------|-----------|
| 古川城主鈴木和泉守 | 三上 健児／著 | | M092.0 スズ |
| 剣豪千葉周作 | 佐藤 訓雄／著 | 宝文堂 | M092.7 サト |
| 哀史節婦立つ女の生涯 | 河田 紀元／著 | 河田紀元 | M094.2 スズ |
| 北海道に渡った仙台藩士たち | 鈴木 常雄／著 | 本の森 | M096.2 スズ |
| 伊達縁起飛亭巷説 | | 七十七銀行 | M281.2 ダテ |



テーマや場所は
不定期で変わります。

ほかにも“ほんだな”で紹介しきれなかった特集コーナーがまだまだあります！
場所がわからないなど質問がある時は、お気軽に職員へお尋ね下さい。

