



2019.11.26から
蔵書検索システムの
URLを変更しま
した。



こどもの読書週間(4/23~5/12)



こどもの読書週間にあわせて、ブックラリーを行いますので、ぜひご参加ください♪

ブックラリー

期間：4月23日(土)～5月31日(火)

ブックリストを使ったスタンプラリー、ブックラリーを開催いたします!

図書館職員がおすすめする本が載っている「ブックリスト」の中から本を1冊借りると、スタンプが1つもらえます。10個集めると素敵なプレゼントと交換できます!

●スタンプカードは、カウンターや児童の展示コーナーに置いてあります。ぜひご参加ください♪

新しい雑誌が仲間入りしました!

『Hiragana Times (ヒラガナタイムズ)』

100ヶ国以上の人に読まれている日英バイリンガルマガジン。

『ソフトテニスマガジン』

選手や指導者向けの唯一のソフトテニス専門誌。

『ALPS (アルプス)』

ライフプランに関する情報をお届け。

『with PETS (ウイズペッツ)』

人とペットが幸せに暮らすためのライフスタイルを紹介。

※最新号は貸出できません。

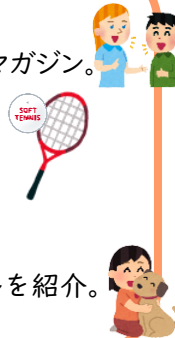

大崎市図書館

人気雑誌ベスト3

令和3年の1年間の貸出回数

| | | |
|---|---------|------|
| 1 | クロワッサン | 759回 |
| 2 | 日経WOMAN | 705回 |
| 3 | ESSE | 651回 |

【図書館カレンダー】

■...9:30~17:00 ■...休館日

5月 May

| 日 | 月 | 火 | 水 | 木 | 金 | 土 |
|----|----|----|----|----|----|----|
| 1 | 2 | 3 | 4 | 5 | 6 | 7 |
| 8 | 9 | 10 | 11 | 12 | 13 | 14 |
| 15 | 16 | 17 | 18 | 19 | 20 | 21 |
| 22 | 23 | 24 | 25 | 26 | 27 | 28 |
| 29 | 30 | 31 | | | | |

6月 Jun

| 日 | 月 | 火 | 水 | 木 | 金 | 土 |
|----|----|----|----|----|----|----|
| | | | 1 | 2 | 3 | 4 |
| 5 | 6 | 7 | 8 | 9 | 10 | 11 |
| 12 | 13 | 14 | 15 | 16 | 17 | 18 |
| 19 | 20 | 21 | 22 | 23 | 24 | 25 |
| 26 | 27 | 28 | 29 | 30 | | |

◆移動図書館「きらり号」5月~6月



| | ステーション | 地域 | 停車予定時刻 | 運行日 | |
|---------------|------------------|----|-------------|---------|---------|
| | | | | 5月 | 6月 |
| A コー リス | 清滝地区公民館 | 古 | 9:45~10:30 | | |
| | 真山地区公民館 | 岩 | 11:00~11:45 | 5/18(水) | 6/1(水) |
| | 有備館の森公園駐車場 | 岩 | 13:40~14:25 | | 6/15(水) |
| | ウジェスーパー岩出山店 | 岩 | 14:50~15:35 | | |
| B コー リス | 松山町駅前区集会所 | 松 | 9:50~10:35 | | |
| | 下伊場野水辺の楽校駐車場 | 松 | 11:10~11:55 | 5/6(金) | 6/3(金) |
| | 三本木総合支所駐車場 | 三 | 13:40~14:25 | 5/20(金) | 6/17(金) |
| | 南谷地集会所 | 三 | 14:50~15:40 | | |
| C コー リス | 大貫地区公民館 | 田 | 10:35~11:35 | 5/10(火) | 6/7(火) |
| | 沼部公民館 | 田 | 13:05~14:00 | 5/24(火) | 6/21(火) |
| | ウジェスーパー田尻店 | 田 | 14:25~15:20 | | |
| D コー リス | 鬼首地区公民館 | 鳴 | 10:40~11:25 | 5/12(木) | 6/9(木) |
| | 中山コミュニティセンター | 鳴 | 13:05~13:50 | 5/26(木) | 6/23(木) |
| | 湯めぐり駐車場 | 鳴 | 14:15~15:00 | | |
| E コー リス | 松山公民館 | 松 | 9:50~10:35 | | |
| | 鹿島台総合支所駐車場 | 鹿 | 11:05~12:05 | 5/13(金) | 6/10(金) |
| | 鹿島台公民館 | 鹿 | 13:25~14:25 | 5/27(金) | 6/24(金) |
| | 旧鹿島台第二小学校 | 鹿 | 14:55~15:25 | | |
| F コー リス | 鳴子総合支所駐車場 | 鳴 | 10:10~10:55 | | |
| | 川渡地区公民館 | 鳴 | 11:20~12:05 | 5/11(水) | 6/8(水) |
| | あ・ら・伊達な道の駅 | 岩 | 13:30~14:15 | 5/25(水) | 6/22(水) |
| | スーパーセンタートラスト岩出山店 | 岩 | 14:45~15:30 | | |

【地域】古：古川、松：松山、三：三本木、鹿：鹿島台、岩：岩出山、鳴：鳴子温泉、田：田尻

◆開館時間

火曜日～金曜日：午前9時30分～午後7時

土曜日・日曜日・祝日：午前9時30分～午後5時

◆休館日

毎週月曜日、毎月第3木曜日(祝日のときは翌平日)、
年末年始、特別整理期間

☆おはなし会☆

新型コロナウイルス(COVID-19)感染拡大防止対策のため、当分の間、中止します。読んで欲しい絵本などがあれば職員が読みますので、気軽にお声掛けください。

Pick Up!

特集コーナー

館内にはいろいろなテーマの特集コーナーがあります。こちらで紹介しきれなかった分も多くありますので、コーナーの場所など質問がありましたら、お気軽に職員へお尋ねください。 ※テーマや場所は不定期で変わります。

【展示1】 昭和レトロ

| タイトル | 著者名 | 出版社 | 請求記号 |
|--------------------|-----------|-----------|---------|
| あこのころ、うちのテレビは白黒だった | 平野 恵理子／著 | 海竜社 | 382.1ヒラ |
| おばあちゃんがこどもだったころ | 菅沼 孝浩／著 | 岩崎書店 | Eスガ |
| 日本懐かしジュース大全 | 清水 りょうこ／著 | 辰巳出版 | 588.4シミ |
| 昭和レコード超画文報1000枚 | チャッピー加藤／著 | 303 BOOKS | 767.8チャ |

【展示5】 によきによきによき

| タイトル | 著者名 | 出版社 | 請求記号 |
|----------------|-------------|-------|----------|
| あべ弘士のシートン動物記 2 | E.T.シートン／原作 | 学研プラス | K480.4シト |
| だって春だもん | 小寺 卓矢／写真・文 | アリス館 | K468.5コデ |
| ふしぎなたいこ | 新田 新一郎／文 | フェリシモ | K908オカ |
| たけのこによきによき | いもと ようこ／絵と文 | 至光社 | Eイモ |

【展示8】 科学道2021

「科学道100冊委員会」より寄贈いただきました!

| タイトル | 著者名 | 出版社 | 請求記号 |
|--------------------|---------------------|----------|----------|
| ちきゅうがウンチだらけにならないわけ | 松岡 たつひで／さく | 福音館書店 | K481.3マツ |
| ソフィーの世界 | ヨースタイン・ゴルデル／著 | 日本放送出版協会 | 949ゴル |
| プルーストとイカ | メアリアン・ウルフ／著 | インターシフト | 801.04ウル |
| Dr.STONE | 稲垣 理一郎／原作 Boichi／作画 | 集英社 | 400ボーイ |



すくすくとしよかんくん

大崎市図書館が新しくなってから今年で5年。増えたサービスや、改善したサービスを紹介します。

ティーンズコーナー

旧館では、カウンター脇の小さなスペースでしたが、新館開館に伴い、広々とした2階全体がティーンズコーナーとなりました!

名作からライトノベルまで読み物はもちろん、中学校の教科書、将来を考える本、部活や学校生活に役立つ本、趣味の本、コミックなどが並んでいます。カウンター席は、ほっと一息ついたり、集中して宿題や探求学習をする方に人気です。10代の皆さんがいつも新鮮な本に出合えるよう心掛けながら棚づくりをしています。



図書館は成長する有機体!

展示コーナーでは、宮城県高校図書館研究会第2ブロックの先生方のご協力のもと、高校連携展示が定着しました。各校の図書委員会のおすすめの本をポップと共に掲示するほか、学校紹介や生徒作品の設置など多彩なコーナーづくりがされています。特色ある各校の取り組みが見られて毎回とても楽しみです!



南郷高校
丹精込めて
育てた
シクラメン

古川黎明中高
フリーハンドの
黒板アート

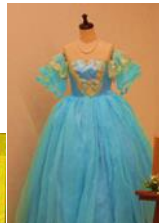

松山高校
美しいウエディングドレス

古川工業
高校
大迫力の
釜神さま

