# 大崎市洪水・土砂災害ハザードマップ
# 岩出山地域

## このハザードマップについて（想定最大規模の降雨）

このハザードマップは、下記の各河川の洪水予報区間又は水位周知区間について、水防法の規定により指定された想定し得る最大規模の降雨による洪水浸水想定区域、浸水した場合に想定される水深を表示した図面を重ねあわせたものを使用しております。

使用した洪水浸水想定区域は、指定時点の各河川の河道及び洪水調整施設の整備状況を勘案して、想定し得る最大規模の降雨に伴う洪水により各河川が氾濫した場合の浸水の状況をシミュレーションにより予測したものです。

なお、このシミュレーションの実施にあたっては、支川の氾濫、シミュレーションの前提となる降雨を超える規模の降雨による氾濫、高潮及び内水による氾濫等を考慮していませんので、この洪水浸水想定区域に指定されていない区域においても浸水が発生する場合や想定される水深が実際の浸水深と異なる場合があります。

| 河川名 | 前提条件 | 指定者 |
|---|---|---|
| 江合川 | 江合川流域の 48 時間総雨量 632.7mm | 宮城県 |
| 田尻川 | 田尻川流域の 24 時間総雨量 679.4mm | |

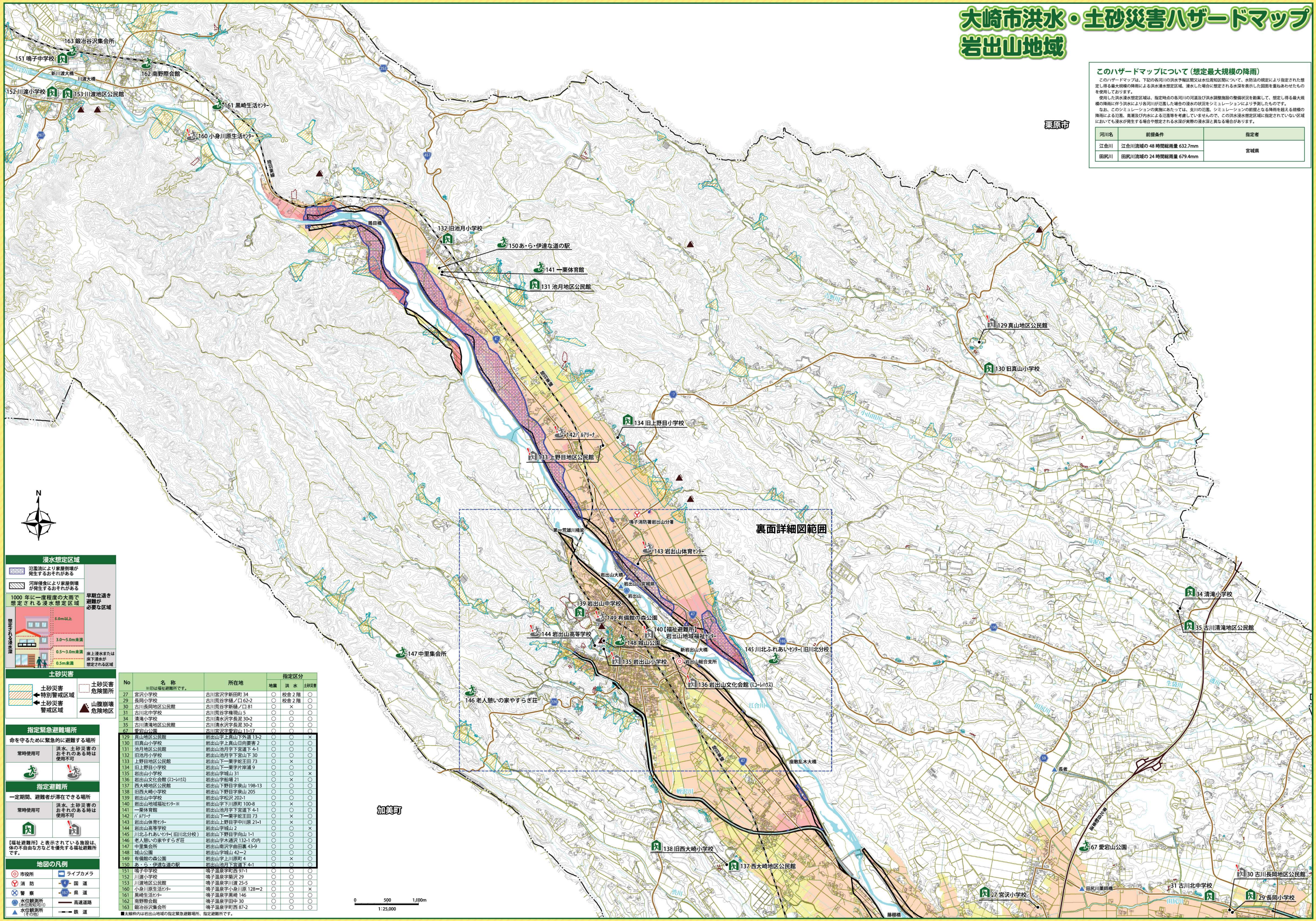


## 浸水想定区域

早期立退き避難が必要な区域

- 氾濫流により家屋倒壊が発生するおそれがある
- 河岸侵食により家屋倒壊が発生するおそれがある

1000 年に一度程度の大雨で想定される浸水想定区域

想定される浸水深

- 5.0m以上
- 3.0～5.0m未満
- 0.5～3.0m未満
- 0.5m未満

床上浸水または床下浸水が想定される区域

## 土砂災害

- 土砂災害特別警戒区域
- 土砂災害警戒区域
- 土砂災害危険箇所
- 山腹崩壊危険地区

## 指定緊急避難場所

命を守るために緊急的に避難する場所

| 常時使用可 | 洪水、土砂災害のおそれのある時は使用不可 |
|---|---|

## 指定避難所

一定期間、避難者が滞在できる場所

| 常時使用可 | 洪水、土砂災害のおそれのある時は使用不可 |
|---|---|

【福祉避難所】と表示されている施設は、体の不自由な方などを優先する福祉避難所です。

## 地図の凡例

- 市役所
- 消防
- 警察
- 水位観測所（水位周知河川）
- 水位観測所（その他）
- ライブカメラ
- 国道
- 県道
- 高速道路
- 鉄道

| No | 名称 ※印は福祉避難所です。 | 所在地 | 指定区分 地震 | 洪水 | 土砂災害 |
|---|---|---|---|---|---|
| 27 | 宮沢小学校 | 古川宮沢字新田町 34 | ○ | 校舎 2 階 | ○ |
| 29 | 長岡小学校 | 古川荒谷字樋ノ口 62-2 | ○ | 校舎 2 階 | ○ |
| 30 | 古川長岡地区公民館 | 古川荒谷字新樋ノ口 81 | ○ | × | ○ |
| 31 | 古川北中学校 | 古川荒谷字梅現山 5 | ○ | ○ | ○ |
| 34 | 清滝小学校 | 古川清水沢字長泥 30-2 | ○ | ○ | ○ |
| 35 | 古川清滝地区公民館 | 古川清水沢字長泥 30-2 | ○ | ○ | ○ |
| 67 | 愛宕山公園 | 古川宮沢字愛宕山 11-17 | ○ | ○ | ○ |
| 129 | 真山地区公民館 | 岩出山字上真山下外道 13-2 | ○ | ○ | × |
| 130 | 旧真山小学校 | 岩出山字上真山日向窪書 2 | ○ | ○ | ○ |
| 131 | 池月地区公民館 | 岩出山池月字下宮道下 4-1 | ○ | ○ | ○ |
| 132 | 旧池月小学校 | 岩出山池月字下宮山下 30 | ○ | ○ | ○ |
| 133 | 上野目地区公民館 | 岩出山下一栗字蛇王田 73 | ○ | × | ○ |
| 134 | 旧上野目小学校 | 岩出山下一栗字片岸浦 9 | ○ | ○ | ○ |
| 135 | 岩出山小学校 | 岩出山字城山 31 | ○ | ○ | × |
| 136 | 岩出山文化会館（スコーレハウス） | 岩出山字船場 21 | ○ | × | ○ |
| 137 | 西大崎地区公民館 | 岩出山下野目字泉山 198-13 | ○ | ○ | ○ |
| 138 | 旧西大崎小学校 | 岩出山下野目字泉山 205 | ○ | ○ | ○ |
| 139 | 岩出山中学校 | 岩出山字松沢 202-1 | ○ | ○ | ○ |
| 140 | 岩出山地域福祉センター※ | 岩出山字下川原町 100-8 | ○ | × | ○ |
| 141 | 一栗体育館 | 岩出山池月字下宮道下 4-1 | ○ | ○ | ○ |
| 142 | パルアリーナ | 岩出山下一栗字蛇王田 73 | ○ | × | ○ |
| 143 | 岩出山体育センター | 岩出山上野目字中川原 21-1 | ○ | × | ○ |
| 144 | 岩出山高等学校 | 岩出山字城山 2 | ○ | ○ | × |
| 145 | 川北ふれあいセンター（旧川北分校） | 岩出山下野目字向山 1-1 | ○ | ○ | ○ |
| 146 | 老人憩いの家やすらぎ荘 | 岩出山字木通沢 132-1 の内 | ○ | ○ | ○ |
| 147 | 中里集会所 | 岩出山南沢字曲田裏 43-9 | ○ | ○ | ○ |
| 148 | 城山公園 | 岩出山字城山 42-2 | ○ | ○ | ○ |
| 149 | 有備館の森公園 | 岩出山字上川原町 4 | ○ | × | ○ |
| 150 | あ・ら・伊達な道の駅 | 岩出山池月下宮道下 4-1 | ○ | ○ | ○ |
| 151 | 鳴子中学校 | 鳴子温泉字町西 97-1 | ○ | ○ | ○ |
| 152 | 川渡小学校 | 鳴子温泉字柴沢 29 | ○ | ○ | ○ |
| 153 | 川渡地区公民館 | 鳴子温泉字川渡 25-5 | ○ | ○ | ○ |
| 160 | 小身川原生活センター | 鳴子温泉字小身川原 128ー2 | ○ | ○ | × |
| 161 | 黒崎生活センター | 鳴子温泉字黒崎 146 | ○ | ○ | ○ |
| 162 | 南野際会館 | 鳴子温泉字田中 30 | ○ | ○ | ○ |
| 163 | 鍛冶谷沢集会所 | 鳴子温泉字町西 87-2 | ○ | ○ | ○ |

■太線枠内は岩出山地域の指定緊急避難場所、指定避難所です。